

CASOS CONFIRMADOS

144.551

CASOS RECUPERADOS

123.684

CASOS ATIVOS
(EM ISOLAMENTO DOMICILIAR OU HOSPITALAR)

18.734

ÓBITOS

2.133

CASOS NOTIFICADOS

438.995

NOTIFICAÇÕES PARA COVID-19

HOSPITALIZAÇÃO COVID

510

LEITOS PÚBLICOS **324**

CLÍNICOS **170**

UTI COVID **154**

LEITOS PRIVADOS **186**

CLÍNICOS **92**

UTI COVID **94**

VACINÔMETRO

145.484



387º BOLETIM EPIDEMIOLÓGICO DE NOTIFICAÇÕES DA COVID-19 NO TOCANTINS

A Secretaria de Estado da Saúde (SES) informa que nesta terça - feira, 06 de abril, foram contabilizados 949 novos casos confirmados para Covid-19. Deste total, foram registrados 229 nas últimas 24 horas e o restante por exames coletados em dias anteriores e que tiveram seus resultados liberados na data de ontem.

Desta forma, hoje o Tocantins registra um total de 438.995 pessoas notificadas com a Covid-19 e acumula 144.551 casos confirmados da doença. Destes, 123.684 pacientes estão recuperados e 18.734 estão ainda ativos (em isolamento domiciliar ou hospitalar), além de 2.133 óbitos.

TABELA 1. Distribuição dos novos casos confirmados para COVID-19, segundo município de residência, TOCANTINS.

MUNICÍPIO	TOTAL	MUNICÍPIO	TOTAL
PALMAS	114	PRESIDENTE KENNEDY	4
ARAGUAÍNA	99	PUGMIL	4
COLINAS DO TOCANTINS	56	BARRA DO OURO	3
PARAÍSO DO TOCANTINS	56	LAGOA DO TOCANTINS	3
PORTO NACIONAL	56	PALMEIRANTE	3
GURUPI	55	PALMEIRAS DO TOCANTINS	3
XAMBIOÁ	39	PEIXE	3
PALMEIRÓPOLIS	33	PORTO ALEGRE DO TOCANTINS	3
BURITI DO TOCANTINS	26	RIO DOS BOIS	3
DOIS IRMÃOS DO TOCANTINS	23	SANTA FÉ DO ARAGUAIA	3
ANANÁS	16	SILVANÓPOLIS	3
ARAGUANÁ	16	TAGUATINGA	3
FILADÉLFIA	15	TALISMÁ	3
ITAGUATINS	14	TUPIRATINS	3
MIRACEMA DO TOCANTINS	14	AGUIARNÓPOLIS	2
SÍTIO NOVO DO TOCANTINS	14	CARIRI DO TOCANTINS	2
GUARÁI	13	ITAPIRATINS	2
PONTE ALTA DO TOCANTINS	13	LAGOA DA CONFUSÃO	2
DARCINÓPOLIS	12	MAURILÂNDIA DO TOCANTINS	2
CHAPADA DE AREIA	11	MIRANORTE	2
COLMÉIA	11	MONTE DO CARMO	2
AUGUSTINÓPOLIS	10	NOVO JARDIM	2
AXIXÁ DO TOCANTINS	9	PIRAQUÊ	2
COMBINADO	9	SANDOLÂNDIA	2
SÃO BENTO DO TOCANTINS	9	SÃO MIGUEL DO TOCANTINS	2
TAIPAS DO TOCANTINS	9	SÃO SALVADOR DO TOCANTINS	2
ALIANÇA DO TOCANTINS	8	ALVORADA	1
DIANÓPOLIS	8	APARECIDA DO RIO NEGRO	1
DUERÉ	8	ARAGUAÇU	1
BARROLÂNDIA	7	CARRASCO BONITO	1
PEDRO AFONSO	7	CRIXÁS DO TOCANTINS	1
ARAGUATINS	6	ESPERANTINA	1
ARAPOEMA	6	FÁTIMA	1
BERNARDO SAYÃO	6	FIGUEIRÓPOLIS	1
GOIATINS	6	MARIANÓPOLIS DO TOCANTINS	1
ITACAJÁ	6	NATIVIDADE	1
TOCANTINÓPOLIS	6	PAU D'ARCO	1
ARRAIAS	5	RIACHINHO	1
BREJINHO DE NAZARÉ	5	SANTA MARIA DO TOCANTINS	1
NOVA OLINDA	5	SANTA ROSA DO TOCANTINS	1
NOVA ROSALÂNDIA	5	SANTA TEREZA DO TOCANTINS	1
SUCUPIRA	5	SÃO SEBASTIÃO DO TOCANTINS	1
BABACULÂNDIA	4	SÃO VALÉRIO	1
CASEARA	4	TUPIRAMA	1
PONTE ALTA DO BOM JESUS	4	TOTAL	949

Fonte: Centro de Informações Estratégicas da Vigilância em Saúde - CIEVS/TO

NOTIFICAÇÕES PARA COVID-19

GRÁFICO 1. GRÁFICO 1. Distribuição dos novos casos confirmados da COVID-19, segundo sexo, TOCANTINS.



GRÁFICO 2. Distribuição dos novos casos confirmados da COVID-19, segundo Faixa Etária, TOCANTINS.



GRÁFICO 3. Perfil dos exames confirmados segundo tipo do teste, TOCANTINS.

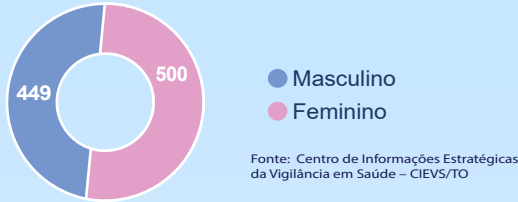

IMAGEM 1. Distribuição dos casos confirmados por Coronavírus segundo o município de residência.

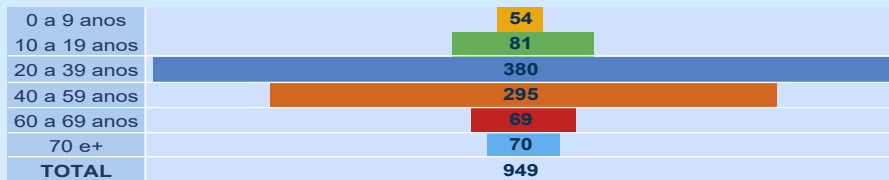

Fonte: Centro de Informações Estratégicas da Vigilância em Saúde – CIEVS/TO

NOTIFICAÇÕES PARA COVID-19

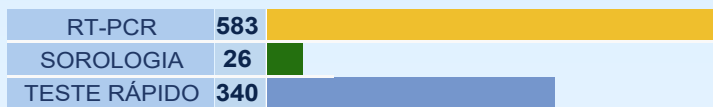
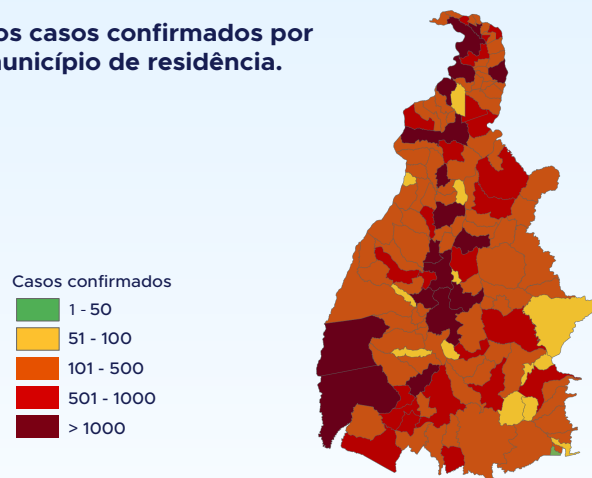
TABELA 2. Distribuição dos casos confirmados acumulados da COVID-19, segundo município de residência, TOCANTINS.

MUNICÍPIO	TOTAL
PALMAS	36278
ARAGUAÍNA	24615
GURUPI	8806
PORTO NACIONAL	6832
PARAÍSO DO TOCANTINS	5987
COLINAS DO TOCANTINS	5707
GUARÁI	2382
MIRANORTE	1844
FORMOSO DO ARAGUAIA	1824
TOCANTINÓPOLIS	1739
XAMBIOÁ	1658
ARAGUATINS	1511
MIRACEMA DO TOCANTINS	1483
ANANÁS	1298
AUGUSTINÓPOLIS	1221
LAGOA DA CONFUSÃO	1201
PEDRO AFONSO	1055
ALVORADA	957
DIANÓPOLIS	919
AXIXÁ DO TOCANTINS	831
NATIVIDADE	796
GOIATINS	795
SILVANÓPOLIS	763
NOVA OLINDA	741
ARAGUAÇU	710
SÃO BENTO DO TOCANTINS	708
WANDERLÂNDIA	666
ITACAJÁ	664
DIVINÓPOLIS DO TOCANTINS	629
CARIRI DO TOCANTINS	615
SANTA FÉ DO ARAGUAIA	609
BARROLÂNDIA	599
PEIXE	579
PALMEIRÓPOLIS	577
PONTE ALTA DO TOCANTINS	574
COLMÉIA	573
TOCANTÍNIA	566
FIGUEIRÓPOLIS	545
BABACULÂNDIA	541
BURITI DO TOCANTINS	527

Fonte: Centro de Informações Estratégicas da Vigilância em Saúde – CIEVS/TO

MUNICÍPIO	TOTAL
SÃO MIGUEL DO TOCANTINS	527
AGUIARNÓPOLIS	500
ESPERANTINA	500
DARCINÓPOLIS	491
SÍTIO NOVO DO TOCANTINS	471
ALIANÇA DO TOCANTINS	470
PALMEIRAS DO TOCANTINS	465
FÁTIMA	461
SAMPAIO	458
PEQUIZEIRO	453
ARAGOMINAS	435
PALMEIRANTE	429
TAGUATINGA	403
ARAPOEMA	398
COMBINADO	390
ARRAIAS	381
CASEARA	375
CARRASCO BONITO	367
FILADÉLFIA	367
ITAGUATINS	353
SÃO SEBASTIÃO DO TOCANTINS	353
TABOCÃO	344
NAZARÉ	342
ARAGUACEMA	334
MONTE DO CARMO	332
CAMPOS LINDOS	310
BERNARDO SAYÃO	307
NOVA ROSALÂNDIA	305
BREJINHO DE NAZARÉ	304
ITAPIRATINS	291
PARANÁ	289
PAU D'ARCO	281
APARECIDA DO RIO NEGRO	271
PRESIDENTE KENNEDY	266
ITAPORÁ DO TOCANTINS	265
MARIANÓPOLIS DO TOCANTINS	265
SÃO VALÉRIO	265
ARAGUANÁ	261
BANDEIRANTES DO TOCANTINS	260
PIUM	257

MUNICÍPIO	TOTAL
RIACHINHO	253
RIO DOS BOIS	251
PRAIA NORTE	247
COUTO MAGALHÃES	246
GOIANORTE	239
SANDOLÂNDIA	236
SANTA RITA DO TOCANTINS	234
CRISTALÂNDIA	231
RIO SONO	227
DUERÉ	224
MURICILÂNDIA	222
PINDORAMA DO TOCANTINS	217
ABREULÂNDIA	214
SANTA TEREZA DO TOCANTINS	206
TALISMÃ	200
ANGICO	199
DOIS IRMÃOS DO TOCANTINS	196
CARMOLÂNDIA	192
PONTE ALTA DO BOM JESUS	190
SANTA ROSA DO TOCANTINS	187
CENTENÁRIO	185
PUGMIL	183
SANTA MARIA DO TOCANTINS	180
LUZINÓPOLIS	176
RECURSOLÂNDIA	175
ALMAS	174
NOVO ACORDO	174
MAURILÂNDIA DO TOCANTINS	165
SUCUPIRA	160
NOVO JARDIM	155
JAÚ DO TOCANTINS	153

MUNICÍPIO	TOTAL
AURORA DO TOCANTINS	139
SANTA TEREZINHA DO TOCANTINS	135
SÃO SALVADOR DO TOCANTINS	135
TUPIRAMA	128
CHAPADA DA NATIVIDADE	121
LIZARDA	120
CACHOEIRINHA	116
BOM JESUS DO TOCANTINS	115
BARRA DO OURO	112
MONTE SANTO DO TOCANTINS	111
SÃO FELIX DO TOCANTINS	109
BRASILÂNDIA DO TOCANTINS	108
OLIVEIRA DE FÁTIMA	108
CHAPADA DE AREIA	105
LAGOA DO TOCANTINS	105
LAJEADO	100
IPUEIRAS	98
RIO DA CONCEIÇÃO	91
PORTO ALEGRE DO TOCANTINS	83
CRIXÁS DO TOCANTINS	81
CONCEIÇÃO DO TOCANTINS	76
LAVANDEIRA	75
PIRAQUÊ	75
JUARINA	70
TAIPAS DO TOCANTINS	61
MATEIROS	60
TUPIRATINS	54
NOVO ALEGRE	48
TOTAL	144551

NOTIFICAÇÕES PARA COVID-19

TABELA 3. Distribuição dos óbitos confirmados acumulados da COVID-19, segundo município de residência, TOCANTINS.

MUNICÍPIO	TOTAL	MUNICÍPIO	TOTAL
PALMAS	393	COMBINADO	5
ARAGUAÍNA	316	COUTO MAGALHÃES	5
GURUPI	140	DARCINÓPOLIS	5
PORTO NACIONAL	130	DIVINÓPOLIS DO TOCANTINS	5
PARAÍSO DO TOCANTINS	99	DUERÉ	5
COLINAS DO TOCANTINS	78	FILADÉLFIA	5
GUARÁI	48	GOIANORTE	5
ARAGUATINS	43	MONTE DO CARMO	5
MIRANORTE	34	PALMEIRAS DO TOCANTINS	5
FORMOSO DO ARAGUAIA	32	PARANÁ	5
NOVA OLINDA	30	PONTE ALTA DO BOM JESUS	5
TOCANTINÓPOLIS	29	PRESIDENTE KENNEDY	5
MIRACEMA DO TOCANTINS	22	SANDOLÂNDIA	5
ANANÁS	20	SÍTIO NOVO DO TOCANTINS	5
DIANÓPOLIS	20	ALMAS	4
XAMBIOÁ	20	BABACULÂNDIA	4
AUGUSTINÓPOLIS	18	BANDEIRANTES DO TOCANTINS	4
PEDRO AFONSO	18	TABOCÃO	4
COLMÉIA	17	LAGOA DO TOCANTINS	4
SILVANÓPOLIS	17	PIUM	4
LAGOA DA CONFUSÃO	16	RIACHINHO	4
ALIANÇA DO TOCANTINS	15	RIO DOS BOIS	4
ALVORADA	15	SANTA TEREZA DO TOCANTINS	4
PALMEIRÓPOLIS	15	ANGICO	3
ARAGUAÇU	14	ARRAIAS	3
AXIXÁ DO TOCANTINS	13	BURITI DO TOCANTINS	3
DOIS IRMÃOS DO TOCANTINS	13	CAMPOS LINDOS	3
PEIXE	13	CARMOLÂNDIA	3
ARAGUANÃ	12	CARRASCO BONITO	3
ESPERANTINA	12	LIZARDA	3
SÃO MIGUEL DO TOCANTINS	12	MONTE SANTO DO TOCANTINS	3
AGUIARNÓPOLIS	11	RECURSOLÂNDIA	3
TAGUATINGA	11	SAMPAIO	3
ARAGUACEMA	10	SANTA ROSA DO TOCANTINS	3
BARROLÂNDIA	10	SANTA TEREZINHA DO TOCANTINS	3
CARIRI DO TOCANTINS	10	AURORA DO TOCANTINS	2
NATIVIDADE	10	CACHOEIRINHA	2
FIGUEIRÓPOLIS	9	CHAPADA DE AREIA	2
ITACAJÁ	9	IPUEIRAS	2
ITAGUATINS	9	JUARINA	2
SANTA FÉ DO ARAGUAIA	9	LAJEADO	2
ARAGOMINAS	8	LUZINÓPOLIS	2
CASEARA	8	MAURILÂNDIA DO TOCANTINS	2
GOIATINS	8	MURICILÂNDIA	2
JAÚ DO TOCANTINS	8	NOVO ACORDO	2
PEQUIZEIRO	8	NOVO ALEGRE	2
TOCANTÍNIA	8	RIO DA CONCEIÇÃO	2
WANDERLÂNDIA	8	RIO SONO	2
BREJINHO DE NAZARÉ	7	TALISMÃ	2
CONCEIÇÃO DO TOCANTINS	7	TUPIRAMA	2
CRISTALÂNDIA	7	BOM JESUS DO TOCANTINS	1
FÁTIMA	7	BRASILÂNDIA DO TOCANTINS	1
MARIANÓPOLIS DO TOCANTINS	7	CHAPADA DA NATIVIDADE	1
SÃO BENTO DO TOCANTINS	7	ITAPIRATINS	1
SÃO VALÉRIO	7	ITAPORÃ DO TOCANTINS	1
CENTENÁRIO	6	NOVO JARDIM	1
NAZARÉ	6	OLIVEIRA DE FÁTIMA	1
NOVA ROSALÂNDIA	6	PINDORAMA DO TOCANTINS	1
PALMEIRANTE	6	PIRAQUÊ	1
PAU D'ARCO	6	PORTO ALEGRE DO TOCANTINS	1
PONTE ALTA DO TOCANTINS	6	PUGMIL	1
PRAIA NORTE	6	SANTA MARIA DO TOCANTINS	1
ABREULÂNDIA	5	SANTA RITA DO TOCANTINS	1
APARECIDA DO RIO NEGRO	5	SÃO FÉLIX DO TOCANTINS	1
ARAPOEMA	5	SÃO SALVADOR DO TOCANTINS	1
BARRA DO OURO	5	SÃO SEBASTIÃO DO TOCANTINS	1
BERNARDO SAYÃO	5	TUPIRATINS	1
		TOTAL	2133

Fonte: Centro de Informações Estratégicas da Vigilância em Saúde – CIEVS/TO

DETALHES DOS NOVOS ÓBITOS

1. Mulher de 38 anos, residente em Guaraí. Comorbidades: não relatado. Óbito em 04/04/2021 no Hospital Regional de Guaraí.
2. Homem de 44 anos, residente em São Valério. Comorbidades: obesidade. Óbito em 18/03/2021 no Hospital Municipal Menino Jesus de Praga-Paraná.
3. Mulher de 90 anos, residente em Aliança do Tocantins. Comorbidades: doença cardíaca crônica. Óbito dia 31/03/2021 no Hospital Regional de Gurupi.
4. Mulher de 69 anos, residente em Gurupi. Comorbidades: não relatado. Óbito em 03/04/2021 em Hospital Regional de Gurupi.
5. Mulher de 41 anos, residente em Palmas. Comorbidades: não relatado. Óbito em 31/03/2021 no Hospital Osvaldo Cruz.
6. Homem de 65 anos, residente em Gurupi. Comorbidades: não relatado. Óbito em 03/04/2021 no Hospital Regional de Gurupi.
7. Homem de 78 anos, residente em Colinas do Tocantins. Comorbidades: hipertensão arterial sistêmica. Óbito em 16/03/2021 no Hospital de Colinas.
8. Homem de 85 anos, residente em Porto Nacional. Comorbidades: doença cardíaca crônica. Óbito em 01/04/2021 no Hospital Regional de Porto Nacional.
9. Mulher de 71 anos, residente em Gurupi. Comorbidades: hipertensão arterial sistêmica e diabetes. Óbito em 01/04/2021 no Hospital Unimed Gurupi.
10. Mulher de 95 anos, residente em Miracema do Tocantins. Comorbidades: hipertensão arterial sistêmica e diabetes. Óbito em 04/04/2021 no Hospital Regional de Miracema.
11. Mulher de 73 anos, residente em Xambioá. Comorbidades: diabetes e doença cardíaca crônica. Óbito em 04/04/2021 no Hospital Regional de Xambioá.
12. Homem de 89 anos, residente em Araguañã. Comorbidades: não relatado. Óbito em 03/04/2021 no Hospital Regional de Xambioá.
13. Homem de 53 anos, residente em Paraíso do Tocantins. Comorbidades: HIV e Acidente Vascular Encefálico. Óbito em 03/04/2021 no Hospital Regional de Paraíso do Tocantins.
14. Homem de 81 anos, residente em Paraíso do Tocantins. Comorbidades: hipertensão arterial sistêmica e diabetes. Óbito em 01/04/2021 no Hospital Regional de Paraíso do Tocantins.
15. Homem de 78 anos, residente de Paraíso do Tocantins. Comorbidades: hipertensão arterial sistêmica e diabetes. Óbito em 31/03/2021 no Hospital Regional de Paraíso.
16. Mulher de 56 anos, residente em Colméia. Comorbidades: não relatado. Óbito em 29/03/2021 no Hospital Regional de Araguaína.
17. Homem de 81 anos, residente em Paraíso do Tocantins. Comorbidades: hipertensão arterial sistêmica. Óbito em 30/03/2021 no Hospital Regional de Paraíso.
18. Homem de 80 anos, residente em de Gurupi. Comorbidades: não relatado. Óbito em 10/03/2021 no Hospital Regional de Porto Nacional.
19. Homem de 58 anos residente em Porto Nacional. Comorbidades: não relatado. Óbito em 06/03/2021 no Hospital Palmas Medical.
20. Mulher de 83 anos, residente em Palmas. Comorbidades: obesidade, hipertensão arterial sistêmica, diabetes doença pulmonar obstrutiva crônica. Óbito dia 10/03/2021 na UPA Norte de Palmas.

O DETALHAMENTO DOS CASOS ACUMULADOS PODEM SER ACESSADOS NO SITE DA SECRETARIA DA SAÚDE
integra.saude.to.gov.br/covid19

OBSERVAÇÕES:

O Estado possui uma plataforma onde todos podem acompanhar os números da Covid-19 no Tocantins: <http://coronavirus.to.gov.br>

A Secretaria de Estado da Saúde (SES) esclarece que o banco de dados do Estado é dinâmico, em virtude do fechamento das investigações epidemiológicas, que alteram principalmente locais de residência dos casos positivos, trazendo modificações diárias no acumulado dos municípios e no total geral do Estado.

Os dados consolidados neste boletim são referentes às notificações recebidas no último dia, que podem abordar resultados diagnosticados em dias anteriores e notificados posteriormente ao Cievs Estadual. Para manter a credibilidade dos dados contabilizados, os gráficos apresentam a distribuição de novos casos de acordo com a data do diagnóstico e não sua notificação, por parte dos municípios. Em cada edição, o boletim apresenta a distribuição dos novos casos também por este critério.

Todas as informações que constam no boletim são provenientes dos sistemas oficiais do Ministério da Saúde alimentados pelos municípios:

Sistema Gerenciador de Ambiente Laboratorial (GAL) é o sistema utilizado pelos municípios para cadastro das mostras que serão encaminhadas ao Lacen para realização dos exames.

E-SUS-VE é a ferramenta de registro de notificação de casos suspeitos da Covid-19.

SIVEP-Gripe, é o Sistema de Informação da Vigilância Epidemiológica da Gripe, utilizado para notificação dos casos de Síndrome Respiratória Aguda Grave (SRAG) em unidades hospitalares e unidades de Pronto Atendimento (UPA).

SIM é o sistema de Informação sobre mortalidade, desenvolvido pelo Ministério da Saúde para unificação dos dados sobre óbitos no país.

Considerando o aumento recente de casos positivos que tem demandado tempo excessivo para confirmação de residências junto aos municípios, o Estado prevê o preenchimento correto de informações nas plataformas que serão utilizadas para consolidação dos boletins diários e a atualização da residência nos cartões SUS utilizado nos cadastros dos sistemas.

O Estado não irá confirmar residências junto aos municípios, estes devem ficar atentos aos dados informados nos Boletins Epidemiológicos diários, nos sistemas de notificação e cadastros de exames no Lacen.

Qualquer divergência deverá ser informada ao Cievs/COE do Estado que fará as correções nos próximos boletins.

Os dados contidos no boletim são consolidados com resultados de exames realizados no Lacen e notificações recebidas dos municípios até as 23:59h do último dia.