

CASOS CONFIRMADOS

146.506

CASOS RECUPERADOS

124.733

CASOS ATIVOS
(EM ISOLAMENTO DOMICILIAR OU HOSPITALAR)

19.592

ÓBITOS

2.181

CASOS NOTIFICADOS

445.035

NOTIFICAÇÕES PARA COVID-19

HOSPITALIZAÇÃO COVID

516

LEITOS PÚBLICOS **317**

CLÍNICOS **165**

UTI COVID **152**

LEITOS PRIVADOS **199**

CLÍNICOS **104**

UTI COVID **95**

VACINÔMETRO

159.642

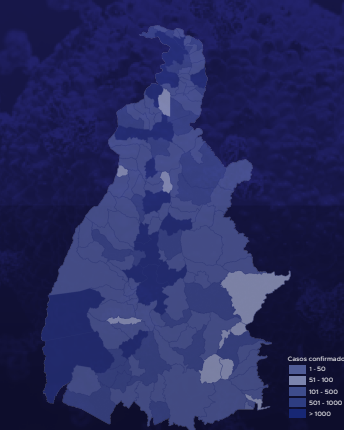

389º BOLETIM EPIDEMIOLÓGICO DE NOTIFICAÇÕES DA COVID-19 NO TOCANTINS

A Secretaria de Estado da Saúde (SES) informa que nesta quinta-feira, 08 de abril, foram contabilizados 1.161 novos casos confirmados para Covid-19. Deste total, foram registrados 227 nas últimas 24 horas e o restante por exames coletados em dias anteriores e que tiveram seus resultados liberados na data de ontem.

Desta forma, hoje o Tocantins registra um total de **445.035** pessoas notificadas com a Covid-19 e acumula **146.506** casos confirmados da doença. Destes, **124.733** pacientes estão recuperados e **19.592** estão ainda ativos (em isolamento domiciliar ou hospitalar), além de **2.181** óbitos.

TABELA 1. Distribuição dos novos casos confirmados para COVID-19, segundo município de residência, TOCANTINS.

MUNICÍPIO	TOTAL
PARAÍSO DO TOCANTINS	150
PALMAS	138
ARAGUAÍNA	93
GURUPI	74
PORTO NACIONAL	57
XAMBIOÁ	36
PEIXE	34
COLINAS DO TOCANTINS	33
TOCANTINÓPOLIS	28
AUGUSTINÓPOLIS	23
MIRANORTE	23
SÃO SEBASTIÃO DO TOCANTINS	23
ARAGUATINS	22
SILVANÓPOLIS	21
JAÚ DO TOCANTINS	20
ITAGUATINS	18
DIANÓPOLIS	15
BREJINHO DE NAZARÉ	13
ITAPORÁ DO TOCANTINS	13
MIRACEMA DO TOCANTINS	13
NATIVIDADE	13
ARAGUANÁ	12
AXIXÁ DO TOCANTINS	12
COMBINADO	12
LAGOA DA CONFUSÃO	12
GUARÁI	11
MURICILÂNDIA	11
MONTE DO CARMO	10
SUCUPIRA	10
ALVORADA	9
CRIXÁS DO TOCANTINS	9
ESPERANTINA	9
PONTE ALTA DO TOCANTINS	9
AURORA DO TOCANTINS	8
CASEARA	8
COLMÉIA	8
PEDRO AFONSO	8
SANTA MARIA DO TOCANTINS	8
DIVINÓPOLIS DO TOCANTINS	7
SANTA RITA DO TOCANTINS	7
SÍTIO NOVO DO TOCANTINS	7
ARRAIAS	6
BARROLÂNDIA	6

Fonte: Centro de Informações Estratégicas da Vigilância em Saúde – CIEVS/TO

MUNICÍPIO	TOTAL
BERNARDO SAYÃO	6
WANDERLÂNDIA	6
ALIANÇA DO TOCANTINS	5
ARAGUAÇU	5
DOIS IRMÃOS DO TOCANTINS	5
SÃO VALÉRIO	5
ANANÁS	4
CAMPOS LINDOS	4
CARRASCO BONITO	4
CHAPADA DA NATIVIDADE	4
ITAPIRATINS	4
MARIANÓPOLIS DO TOCANTINS	4
MONTE SANTO DO TOCANTINS	4
DUERÉ	3
PALMEIRÓPOLIS	3
AGUIARNÓPOLIS	2
ARAGOMINAS	2
CARIRI DO TOCANTINS	2
DARCINÓPOLIS	2
FORMOSO DO ARAGUAIA	2
NAZARÉ	2
PORTO ALEGRE DO TOCANTINS	2
PUGMIL	2
RIO DOS BOIS	2
ANGICO	1
ARAGUACEMA	1
CHAPADA DE AREIA	1
FIGUEIRÓPOLIS	1
FILADÉLFIA	1
GOIANORTE	1
LAGOA DO TOCANTINS	1
NOVA OLINDA	1
NOVA ROSALÂNDIA	1
PALMEIRANTE	1
PALMEIRAS DO TOCANTINS	1
RIO DA CONCEIÇÃO	1
SANDOLÂNDIA	1
SANTA ROSA DO TOCANTINS	1
SANTA TEREZINHA DO TOCANTINS	1
TAIPAS DO TOCANTINS	1
TALISMÁ	1
TOCANTÍNIA	1
TOTAL	1161

NOTIFICAÇÕES PARA COVID-19

GRÁFICO 1. GRÁFICO 1. Distribuição dos novos casos confirmados da COVID-19, segundo sexo, TOCANTINS.



GRÁFICO 2. Distribuição dos novos casos confirmados da COVID-19, segundo Faixa Etária, TOCANTINS.



GRÁFICO 3. Perfil dos exames confirmados segundo tipo do teste, TOCANTINS.

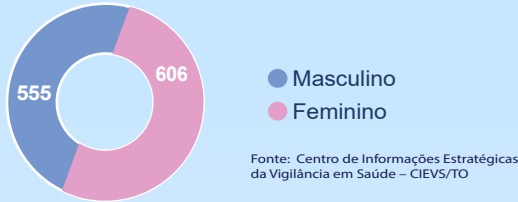

IMAGEM 1. Distribuição dos casos confirmados por Coronavírus segundo o município de residência.

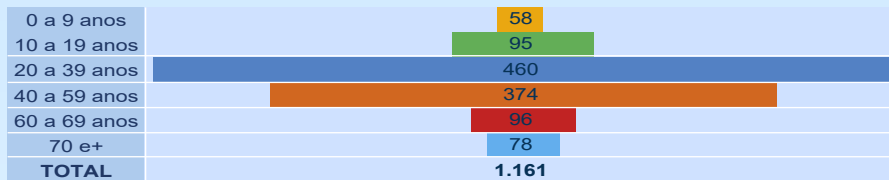

Fonte: Centro de Informações Estratégicas da Vigilância em Saúde – CIEVS/TO

NOTIFICAÇÕES PARA COVID-19

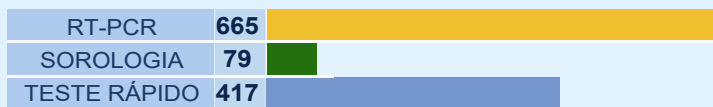
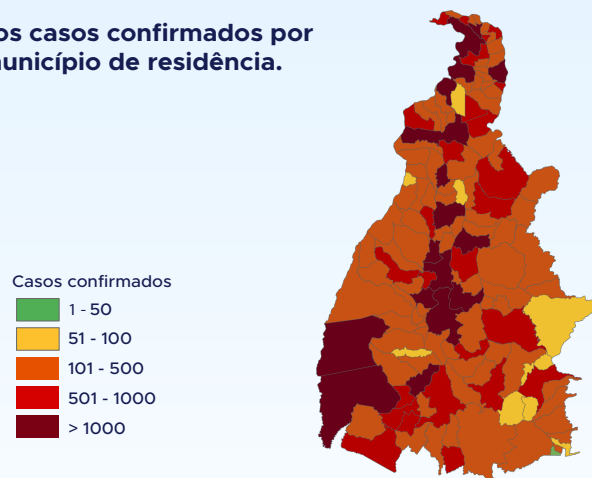
TABELA 2. Distribuição dos casos confirmados acumulados da COVID-19, segundo município de residência, TOCANTINS.

MUNICÍPIO	TOTAL
PALMAS	36549
ARAGUAÍNA	24772
GURUPI	8952
PORTO NACIONAL	6921
PARAÍSO DO TOCANTINS	6201
COLINAS DO TOCANTINS	5747
GUARÁI	2392
MIRANORTE	1884
FORMOSO DO ARAGUAIA	1833
TOCANTINÓPOLIS	1775
XAMBIOÁ	1702
ARAGUATINS	1570
MIRACEMA DO TOCANTINS	1506
ANANÁS	1309
AUGUSTINÓPOLIS	1253
LAGOA DA CONFUSÃO	1220
PEDRO AFONSO	1067
ALVORADA	966
DIANÓPOLIS	933
AXIXÁ DO TOCANTINS	874
NATIVIDADE	812
GOIATINS	796
SILVANÓPOLIS	783
NOVA OLINDA	743
ARAGUAÇU	718
SÃO BENTO DO TOCANTINS	708
WANDERLÂNDIA	672
ITACAJÁ	666
DIVINÓPOLIS DO TOCANTINS	644
CARIRI DO TOCANTINS	640
PEIXE	612
SANTA FÉ DO ARAGUAIA	610
BARROLÂNDIA	608
PALMEIRÓPOLIS	593
COLMÉIA	584
PONTE ALTA DO TOCANTINS	583
TOCANTÍNIA	575
BURITI DO TOCANTINS	550
FIGUEIRÓPOLIS	546
BABACULÂNDIA	541

Fonte: Centro de Informações Estratégicas da Vigilância em Saúde – CIEVS/TO

MUNICÍPIO	TOTAL
SÃO MIGUEL DO TOCANTINS	527
ESPERANTINA	514
AGUIARNÓPOLIS	503
DARCINÓPOLIS	493
SÍTIO NOVO DO TOCANTINS	481
ALIANÇA DO TOCANTINS	476
PALMEIRAS DO TOCANTINS	468
FÁTIMA	461
SAMPAIO	458
PEQUIZEIRO	456
ARAGOMINAS	437
PALMEIRANTE	432
TAGUATINGA	417
COMBINADO	402
SÃO SEBASTIÃO DO TOCANTINS	402
ARAPOEMA	398
ITAGUATINS	391
ARRAIAS	388
CASEARA	383
CARRASCO BONITO	373
FILADÉLFIA	369
ARAGUACEMA	352
MONTE DO CARMO	351
TABOCÃO	344
NAZARÉ	344
BERNARDO SAYÃO	319
BREJINHO DE NAZARÉ	319
CAMPOS LINDOS	314
NOVA ROSALÂNDIA	308
ITAPIRATINS	297
PARANÁ	289
PAU D'ARCO	281
ITAPORÃ DO TOCANTINS	278
ARAGUANÃ	274
SÃO VALÉRIO	274
APARECIDA DO RIO NEGRO	271
MARIANÓPOLIS DO TOCANTINS	270
PRESIDENTE KENNEDY	266
BANDEIRANTES DO TOCANTINS	260
PIUM	258

MUNICÍPIO	TOTAL
RIACHINHO	253
RIO DOS BOIS	253
COUTO MAGALHÃES	246
PRAIA NORTE	246
SANTA RITA DO TOCANTINS	241
GOIANORTE	239
MURICILÂNDIA	236
SANDOLÂNDIA	236
CRISTALÂNDIA	231
DUERÉ	227
RIO SONO	227
PINDORAMA DO TOCANTINS	219
ABREULÂNDIA	217
SANTA TEREZA DO TOCANTINS	206
DOIS IRMÃOS DO TOCANTINS	202
ANGICO	200
TALISMÃ	200
SANTA ROSA DO TOCANTINS	197
PONTE ALTA DO BOM JESUS	194
CARMOLÂNDIA	192
SANTA MARIA DO TOCANTINS	188
CENTENÁRIO	185
PUGMIL	184
LUZINÓPOLIS	177
ALMAS	176
RECURSOLÂNDIA	175
NOVO ACORDO	174
JAÚ DO TOCANTINS	173
SUCUPIRA	173
MAURILÂNDIA DO TOCANTINS	168
NOVO JARDIM	157

MUNICÍPIO	TOTAL
AURORA DO TOCANTINS	149
SANTA TEREZINHA DO TOCANTINS	136
SÃO SALVADOR DO TOCANTINS	135
TUPIRAMA	128
CHAPADA DA NATIVIDADE	125
LIZARDA	121
CACHOEIRINHA	116
BOM JESUS DO TOCANTINS	115
MONTE SANTO DO TOCANTINS	115
BARRA DO OURO	113
BRASILÂNDIA DO TOCANTINS	108
LAGOA DO TOCANTINS	108
OLIVEIRA DE FÁTIMA	108
SÃO FÉLIX DO TOCANTINS	108
CHAPADA DE AREIA	106
LAJEADO	105
IPUEIRAS	102
CRIXÁS DO TOCANTINS	95
RIO DA CONCEIÇÃO	92
PORTO ALEGRE DO TOCANTINS	86
JUARINA	83
CONCEIÇÃO DO TOCANTINS	76
LAVANDEIRA	75
PIRAQUÊ	75
MATEIROS	62
TAIPAS DO TOCANTINS	62
TUPIRATINS	54
NOVO ALEGRE	48
TOTAL	146506

NOTIFICAÇÕES PARA COVID-19

TABELA 3. Distribuição dos óbitos confirmados acumulados da COVID-19, segundo município de residência, TOCANTINS.

MUNICÍPIO	TOTAL	MUNICÍPIO	TOTAL
PALMAS	398	COMBINADO	5
ARAGUAÍNA	323	COUTO MAGALHÃES	5
GURUPI	145	DARCINÓPOLIS	5
PORTO NACIONAL	131	DIVINÓPOLIS DO TOCANTINS	5
PARAÍSO DO TOCANTINS	105	DUERÉ	5
COLINAS DO TOCANTINS	80	FILADÉLFIA	5
GUARAÍ	48	GOIANORTE	5
ARAGUATINS	44	LAGOA DO TOCANTINS	5
MIRANORTE	36	MONTE DO CARMO	5
FORMOSO DO ARAGUAIA	33	PALMEIRAS DO TOCANTINS	5
NOVA OLINDA	30	PARANÁ	5
TOCANTINÓPOLIS	30	PONTE ALTA DO BOM JESUS	5
MIRACEMA DO TOCANTINS	24	PRESIDENTE KENNEDY	5
ANANÁS	20	SANDOLÂNDIA	5
DIANÓPOLIS	20	SÍTIO NOVO DO TOCANTINS	5
XAMBIOÁ	20	ALMAS	4
AUGUSTINÓPOLIS	18	BABAÇULÂNDIA	4
PEDRO AFONSO	18	BANDEIRANTES DO TOCANTINS	4
SILVANÓPOLIS	18	TABOCÃO	4
COLMÉIA	17	PIUM	4
LAGOA DA CONFUSÃO	17	RIACHINHO	4
ALVORADA	16	RIO DOS BOIS	4
ARAGUAÇU	16	SANTA TEREZA DO TOCANTINS	4
PALMEIRÓPOLIS	16	ANGICO	3
ALIANÇA DO TOCANTINS	15	ARRAIAS	3
DOIS IRMÃOS DO TOCANTINS	15	BURITI DO TOCANTINS	3
AXIXÁ DO TOCANTINS	14	CAMPOS LINDOS	3
PEIXE	13	CARMOLÂNDIA	3
ARAGUANÁ	12	CARRASCO BONITO	3
BARROLÂNDIA	12	IPUEIRAS	3
ESPERANTINA	12	LAJEADO	3
SÃO MIGUEL DO TOCANTINS	12	LIZARDA	3
AGUIARNÓPOLIS	11	MONTE SANTO DO TOCANTINS	3
TAGUATINGA	11	RECURSOLÂNDIA	3
ARAGUACEMA	10	SAMPAIO	3
CARIRI DO TOCANTINS	10	SANTA ROSA DO TOCANTINS	3
FIGUEIRÓPOLIS	10	SANTA TEREZINHA DO TOCANTINS	3
NATIVIDADE	10	AURORA DO TOCANTINS	2
ITACAJÁ	9	CACHOEIRINHA	2
ITAGUATINS	9	CHAPADA DE AREIA	2
SANTA FÉ DO ARAGUAIA	9	JUARINA	2
ARAGOMINAS	8	LUZINÓPOLIS	2
CASEARA	8	MAURILÂNDIA DO TOCANTINS	2
GOIATINS	8	MURICILÂNDIA	2
JAÚ DO TOCANTINS	8	NOVO ACORDO	2
PEQUIZEIRO	8	NOVO ALEGRE	2
TOCANTÍNIA	8	RIO DA CONCEIÇÃO	2
WANDERLÂNDIA	8	RIO SONO	2
BREJINHO DE NAZARÉ	7	TALISMÃ	2
CONCEIÇÃO DO TOCANTINS	7	TUPIRAMA	2
CRISTALÂNDIA	7	BOM JESUS DO TOCANTINS	1
FÁTIMA	7	BRASILÂNDIA DO TOCANTINS	1
MARIANÓPOLIS DO TOCANTINS	7	CHAPADA DA NATIVIDADE	1
SÃO BENTO DO TOCANTINS	7	ITAPIRATINS	1
SÃO VALÉRIO	7	ITAPORÃ DO TOCANTINS	1
CENTENÁRIO	6	NOVO JARDIM	1
NAZARÉ	6	OLIVEIRA DE FÁTIMA	1
NOVA ROSALÂNDIA	6	PINDORAMA DO TOCANTINS	1
PALMEIRANTE	6	PIRAQUÊ	1
PAU D'ARCO	6	PORTO ALEGRE DO TOCANTINS	1
PONTE ALTA DO TOCANTINS	6	PUGMIL	1
PRAIA NORTE	6	SANTA MARIA DO TOCANTINS	1
ABREULÂNDIA	5	SANTA RITA DO TOCANTINS	1
APARECIDA DO RIO NEGRO	5	SÃO FÉLIX DO TOCANTINS	1
ARAPOEMA	5	SÃO SALVADOR DO TOCANTINS	1
BARRA DO OURO	5	SÃO SEBASTIÃO DO TOCANTINS	1
BERNARDO SAYÃO	5	TUPIRATINS	1
TOTAL	2181	TOTAL	2181

Fonte: Centro de Informações Estratégicas da Vigilância em Saúde – CIEVS/TO

DETALHES DOS NOVOS ÓBITOS

1. Homem de 34 anos, residente em Palmas. Comorbidades: não relatado. Óbito em 02/04/2021 no Hospital Geral de Palmas.

2. Homem de 72 anos, residente em Lagoa da Confusão. Comorbidades: não relatado. Óbito em 03/04/2021 no Instituto Ortopédico de Palmas.

NOTIFICAÇÕES PARA COVID-19

3. Mulher de 63 anos, residente em Dois Irmãos. Comorbidades: diabetes e obesidade. Óbito em 13/03/2021, na ambulância, enquanto era transferida para Unidade Hospitalar de referência.
4. Mulher de 74 anos, residente em Formoso do Araguaia. Comorbidades: não relatado. Óbito dia 06/04/2021 no Hospital Regional de Gurupi.
5. Mulher de 48 anos, residente em Araguaatins. Comorbidades: não relatado. Óbito dia 06/04/2021 no Hospital Regional de Augustinópolis.
6. Homem de 66 anos, residente em Alvorada. Comorbidade: hipertensão arterial sistêmica. Óbito em 30/03/2021 no Hospital Regional de Gurupi.
7. Homem de 56 anos, residente em Colinas. Comorbidades: não relatado. Óbito dia 03/04/2021 no Instituto Ortopédico de Palmas.
8. Homem de 63 anos, residente em Paraíso do Tocantins. Comorbidades: não relatado. Óbito em 03/04/2021 no Hospital Geral de Palmas.
9. Homem de 61 anos, residente em Paraíso do Tocantins. Comorbidades: não relatado. Óbito dia 30/03/2021 no Hospital Regional de Paraíso.
10. Homem de 55 anos, residente em Paraíso do Tocantins. Comorbidades: não relatado. Óbito em 30/03/2021 no Hospital Modelo de Paraíso.
11. Mulher de 29 anos, residente em Gurupi. Comorbidades: não relatado. Óbito dia 06/04/2021 no Hospital Regional de Gurupi.
12. Homem de 53 anos, residente em Gurupi. Comorbidades: não relatado. Óbito dia 06/04/2021 no Hospital Regional de Gurupi.
13. Homem de 73 anos, residente em Silvanópolis. Comorbidades: diabetes e hipertensão arterial sistêmica. Óbito em 02/04/2021 no Hospital Geral de Palmas.
14. Homem de 53 anos, residente em Palmeirópolis. Comorbidades: insuficiência renal aguda e doença cardíaca crônica. Óbito em 02/04/2021 no Hospital Estadual de Combate à Covid.
15. Mulher de 84 anos, residente em Barrolândia. Comorbidades: doença pulmonar obstrutiva crônica e hipertensão arterial sistêmica. Óbito em 02/04/2021 no Hospital Estadual de Combate à Covid.
16. Homem de 90 anos, residente em Dois Irmãos. Comorbidades: hipertensão arterial sistêmica, diabetes e doença pulmonar obstrutiva crônica. Óbito em 04/04/2021 no Hospital Estadual de Combate à Covid.
17. Mulher de 85 anos, residente em Figueirópolis. Comorbidades: hipertensão arterial sistêmica e insuficiência cardíaca. Óbito em 04/04/2021 no Hospital Estadual de Combate à Covid.
18. Mulher de 55 anos, residente em Miranorte do Tocantins. Comorbidades: hipertensão arterial sistêmica. Óbito em 04/04/2021 no Hospital Estadual de Combate à Covid.
19. Homem de 40 anos, residente em Palmas. Comorbidades: câncer no reto e na próstata. Óbito em 05/04/2021 no Hospital Estadual de Combate à Covid.
20. Homem de 48 anos, residente em Paraíso do Tocantins. Comorbidades: obesidade. Óbito em 05/04/2021 no Hospital Geral de Palmas.
21. Mulher de 54 anos, residente em Palmas. Comorbidades: obesidade e hipertensão arterial. Óbito em 06/04/2021 no Hospital Geral de Palmas.
22. Homem de 89 anos, residente em Colinas do Tocantins. Comorbidades: não relatado. Óbito em 04/11/2020 no Hospital Municipal de Colinas.
23. Mulher de 85 anos, residente em Araguaína. Comorbidades: hipertensão arterial sistêmica e diabetes. Óbito em 05/04/2021 no Hospital de Campanha de Araguaína.
24. Mulher de 64 anos, residente em Barrolândia. Comorbidades: hipertensão arterial sistêmica. Óbito em 06/04/2021 no Hospital Regional de Paraíso do Tocantins.

O DETALHAMENTO DOS CASOS ACUMULADOS PODEM SER ACESSADOS NO SITE DA SECRETARIA DA SAÚDE
integra.saude.to.gov.br/covid19

OBSERVAÇÕES:

O Estado possui uma plataforma onde todos podem acompanhar os números da Covid-19 no Tocantins: <http://coronavirus.to.gov.br>

A Secretaria de Estado da Saúde (SES) esclarece que o banco de dados do Estado é dinâmico, em virtude do fechamento das investigações epidemiológicas, que alteram principalmente locais de residência dos casos positivos, trazendo modificações diárias no acumulado dos municípios e no total geral do Estado.

Os dados consolidados neste boletim são referentes às notificações recebidas no último dia, que podem abordar resultados diagnosticados em dias anteriores e notificados posteriormente ao Cievs Estadual. Para manter a credibilidade dos dados contabilizados, os gráficos apresentam a distribuição de novos casos de acordo com a data do diagnóstico e não sua notificação, por parte dos municípios. Em cada edição, o boletim apresenta a distribuição dos novos casos também por este critério.

Todas as informações que constam no boletim são provenientes dos sistemas oficiais do Ministério da Saúde alimentados pelos municípios:

Sistema Gerenciador de Ambiente Laboratorial (GAL) é o sistema utilizado pelos municípios para cadastro das mostras que serão encaminhadas ao Lacen para realização dos exames.

E-SUS-VE é a ferramenta de registro de notificação de casos suspeitos da Covid-19.

SIVEP-Gripe, é o Sistema de Informação da Vigilância Epidemiológica da Gripe, utilizado para notificação dos casos de Síndrome Respiratória Aguda Grave (SRAG) em unidades hospitalares e unidades de Pronto Atendimento (UPA).

SIM é o sistema de Informação sobre mortalidade, desenvolvido pelo Ministério da Saúde para unificação dos dados sobre óbitos no país.

Considerando o aumento recente de casos positivos que tem demandado tempo excessivo para confirmação de residências junto aos municípios, o Estado prevê o preenchimento correto de informações nas plataformas que serão utilizadas para consolidação dos boletins diários e a atualização da residência nos cartões SUS utilizado nos cadastros dos sistemas.

O Estado não irá confirmar residências junto aos municípios, estes devem ficar atentos aos dados informados nos Boletins Epidemiológicos diários, nos sistemas de notificação e cadastros de exames no Lacen.

Qualquer divergência deverá ser informada ao Cievs/COE do Estado que fará as correções nos próximos boletins.

Os dados contidos no boletim são consolidados com resultados de exames realizados no Lacen e notificações recebidas dos municípios até as 23:59h do último dia.