

NOTIFICAÇÕES PARA COVID-19

CASOS CONFIRMADOS

147.752

CASOS RECUPERADOS

126.089

CASOS ATIVOS
(EM ISOLAMENTO DOMICILIAR OU HOSPITALAR)

19.436

ÓBITOS

2.227

CASOS NOTIFICADOS

449.486

HOSPITALIZAÇÃO COVID

508

LEITOS PÚBLICOS **322**

CLÍNICOS **173**

UTI COVID **149**

LEITOS PRIVADOS **186**

CLÍNICOS **105**

UTI COVID **81**

VACINÔMETRO

170.445



391º BOLETIM EPIDEMIOLÓGICO DE NOTIFICAÇÕES DA COVID-19 NO TOCANTINS

A Secretaria de Estado da Saúde (SES) informa que neste sábado, 10 de abril, foram contabilizados 560 novos casos confirmados para Covid-19. Deste total, foram registrados 173 nas últimas 24 horas e o restante por exames coletados em dias anteriores e que tiveram seus resultados liberados na data de ontem.

Desta forma, hoje o Tocantins registra um total de 449.486 pessoas notificadas com a Covid-19 e acumula 147.752 casos confirmados da doença. Destes, pacientes 126.089 estão recuperados e 19.436 estão ainda ativos (em isolamento domiciliar ou hospitalar), além de 2.227 óbitos.

TABELA 1. Distribuição dos novos casos confirmados para COVID-19, segundo município de residência, TOCANTINS.

MUNICÍPIO	TOTAL
PALMAS	137
ARAGUAÍNA	90
GURUPI	40
PORTO NACIONAL	29
COMBINADO	23
ARAGUATINS	21
MIRANORTE	16
AXIXÁ DO TOCANTINS	14
FORMOSO DO ARAGUAIA	12
MIRACEMA DO TOCANTINS	11
PEDRO AFONSO	11
XAMBIOÁ	11
PARAÍSO DO TOCANTINS	10
BARROLÂNDIA	9
NATIVIDADE	9
SÃO BENTO DO TOCANTINS	9
DIANÓPOLIS	7
ITAPORÁ DO TOCANTINS	7
LAGOA DA CONFUSÃO	7
BERNARDO SAYÃO	6
COLINAS DO TOCANTINS	6
MATEIROS	6
BREJINHO DE NAZARÉ	5
SÍTIO NOVO DO TOCANTINS	5
AUGUSTINÓPOLIS	4
DOIS IRMÃOS DO TOCANTINS	4
GUARÁI	4
SÃO MIGUEL DO TOCANTINS	4
TOCANTINÓPOLIS	4
CRISTALÂNDIA	3
LUZINÓPOLIS	3
NOVA OLINDA	3
RIO DOS BOIS	3
COUTO MAGALHÃES	2
DARCINÓPOLIS	2
FILADÉLFIA	2
MURICILÂNDIA	2
SANTA TEREZA DO TOCANTINS	2
ANANÁS	1
ARAGUAÇU	1
ARAPOEMA	1
CASEARA	1
COLMÉIA	1

Fonte: Centro de Informações Estratégicas da Vigilância em Saúde – CIEVS/TO

MUNICÍPIO	TOTAL
DUERÉ	1
FIGUEIRÓPOLIS	1
GOIANORTE	1
ITACAJÁ	1
NAZARÉ	1
PALMEIRAS DO TOCANTINS	1
PEIXE	1
PRESIDENTE KENNEDY	1
SANDOLÂNDIA	1
SANTA TEREZINHA DO TOCANTINS	1
TALISMÃ	1
TOCANTÍNIA	1
TOTAL	560

NOTIFICAÇÕES PARA COVID-19

GRÁFICO 1. GRÁFICO 1. Distribuição dos novos casos confirmados da COVID-19, segundo sexo, TOCANTINS.



GRÁFICO 2. Distribuição dos novos casos confirmados da COVID-19, segundo Faixa Etária, TOCANTINS.



GRÁFICO 3. Perfil dos exames confirmados segundo tipo do teste, TOCANTINS.

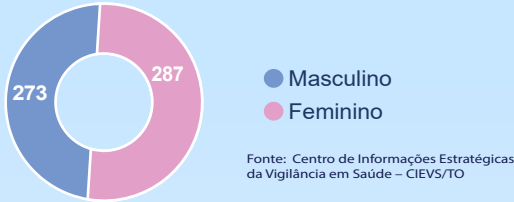

IMAGEM 1. Distribuição dos casos confirmados por Coronavírus segundo o município de residência.

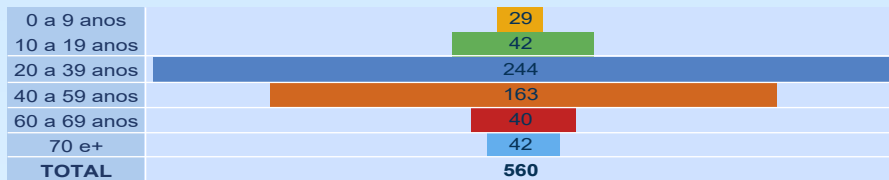
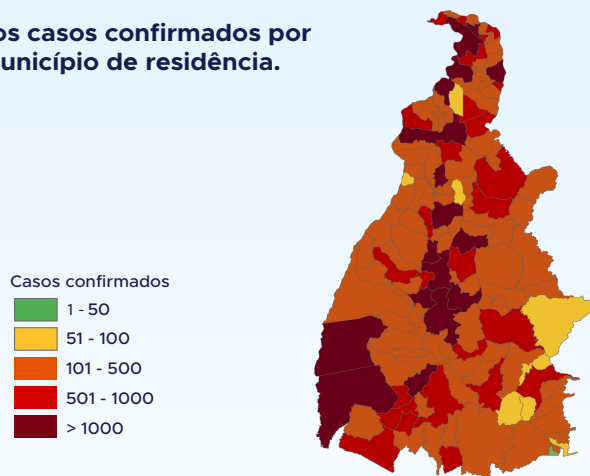

Fonte: Centro de Informações Estratégicas da Vigilância em Saúde – CIEVS/TO

NOTIFICAÇÕES PARA COVID-19

TABELA 2. Distribuição dos casos confirmados acumulados da COVID-19, segundo município de residência, TOCANTINS.

MUNICÍPIO	TOTAL
PALMAS	36794
ARAGUAÍNA	24932
GURUPI	9034
PORTO NACIONAL	7000
PARAÍSO DO TOCANTINS	6299
COLINAS DO TOCANTINS	5797
GUARÁ	2398
MIRANORTE	1921
FORMOSO DO ARAGUAIA	1843
TOCANTINÓPOLIS	1777
XAMBIOÁ	1716
ARAGUATINS	1591
MIRACEMA DO TOCANTINS	1530
ANANÁS	1331
AUGUSTINÓPOLIS	1261
LAGOA DA CONFUSÃO	1227
PEDRO AFONSO	1092
ALVORADA	966
DIANÓPOLIS	941
AXIXÁ DO TOCANTINS	916
NATIVIDADE	821
GOIATINS	796
SILVANÓPOLIS	785
NOVA OLINDA	747
ARAGUAÇU	723
SÃO BENTO DO TOCANTINS	721
WANDERLÂNDIA	675
ITACAJÁ	668
DIVINÓPOLIS DO TOCANTINS	644
CARIRI DO TOCANTINS	640
BARROLÂNDIA	617
PEIXE	615
SANTA FÉ DO ARAGUAIA	610
PALMEIRÓPOLIS	594
COLMÉIA	592
PONTE ALTA DO TOCANTINS	587
TOCANTÍNIA	576
BURITI DO TOCANTINS	551
FIGUEIRÓPOLIS	548
BABAÇULÂNDIA	541

Fonte: Centro de Informações Estratégicas da Vigilância em Saúde – CIEVS/TO

MUNICÍPIO	TOTAL
SÃO MIGUEL DO TOCANTINS	534
ESPERANTINA	530
AGUIARNÓPOLIS	504
DARCINÓPOLIS	496
SÍTIO NOVO DO TOCANTINS	490
ALIANÇA DO TOCANTINS	479
PALMEIRAS DO TOCANTINS	474
FÁTIMA	461
SAMPAIO	458
PEQUIZEIRO	456
ARAGOMINAS	438
COMBINADO	433
PALMEIRANTE	432
TAGUATINGA	425
SÃO SEBASTIÃO DO TOCANTINS	402
ARAPOEMA	399
CASEARA	390
ARRAIAS	389
ITAGUATINS	389
CARRASCO BONITO	373
FILADÉLFIA	370
ARAGUACEMA	355
MONTE DO CARMO	351
NAZARÉ	346
TABOCÃO	344
BERNARDO SAYÃO	329
BREJINHO DE NAZARÉ	324
CAMPOS LINDOS	319
NOVA ROSALÂNDIA	310
ITAPIRATINS	297
PARANÁ	289
ITAPORÁ DO TOCANTINS	285
ARAGUANÁ	284
PAU D'ARCO	282
APARECIDA DO RIO NEGRO	274
SÃO VALÉRIO	274
MARIANÓPOLIS DO TOCANTINS	271
PRESIDENTE KENNEDY	267
BANDEIRANTES DO TOCANTINS	260
PIUM	258

MUNICÍPIO	TOTAL
RIO DOS BOIS	256
COUTO MAGALHÃES	253
RIACHINHO	253
PRAIA NORTE	246
GOIANORTE	241
SANTA RITA DO TOCANTINS	241
MURICILÂNDIA	240
DUERÉ	239
SANDOLÂNDIA	238
CRISTALÂNDIA	235
RIO SONO	227
PINDORAMA DO TOCANTINS	219
ABREULÂNDIA	217
SANTA TEREZA DO TOCANTINS	208
DOIS IRMÃOS DO TOCANTINS	207
SANTA ROSA DO TOCANTINS	203
TALISMÃ	201
ANGICO	200
SANTA MARIA DO TOCANTINS	200
PONTE ALTA DO BOM JESUS	199
CARMOLÂNDIA	192
CENTENÁRIO	186
PUGMIL	184
LUZINÓPOLIS	182
ALMAS	176
RECURSOLÂNDIA	175
NOVO ACORDO	174
SUCUPIRA	174
JAÚ DO TOCANTINS	173
MAURILÂNDIA DO TOCANTINS	168
NOVO JARDIM	158

MUNICÍPIO	TOTAL
AURORA DO TOCANTINS	149
SANTA TEREZINHA DO TOCANTINS	137
SÃO SALVADOR DO TOCANTINS	135
TUPIRAMA	128
CHAPADA DA NATIVIDADE	126
LIZARDA	121
CACHOEIRINHA	116
BOM JESUS DO TOCANTINS	115
MONTE SANTO DO TOCANTINS	115
BARRA DO OURO	113
BRASILÂNDIA DO TOCANTINS	108
LAGOA DO TOCANTINS	108
OLIVEIRA DE FÁTIMA	108
SÃO FÉLIX DO TOCANTINS	108
CHAPADA DE AREIA	106
LAJEADO	105
IPUEIRAS	104
CRIXÁS DO TOCANTINS	102
RIO DA CONCEIÇÃO	92
PORTO ALEGRE DO TOCANTINS	86
JUARINA	83
PIRAQUÉ	77
CONCEIÇÃO DO TOCANTINS	76
LAVANDEIRA	76
MATEIROS	70
TAIPAS DO TOCANTINS	62
TUPIRATINS	55
NOVO ALEGRE	48
TOTAL	147752

NOTIFICAÇÕES PARA COVID-19

TABELA 3. Distribuição dos óbitos confirmados acumulados da COVID-19, segundo município de residência, TOCANTINS.

MUNICÍPIO	TOTAL	MUNICÍPIO	TOTAL
PALMAS	402	COMBINADO	5
ARAGUAÍNA	327	COUTO MAGALHÃES	5
GURUPI	147	DARCINÓPOLIS	5
PORTO NACIONAL	137	DIVINÓPOLIS DO TOCANTINS	5
PARAÍSO DO TOCANTINS	111	DUERÉ	5
COLINAS DO TOCANTINS	80	FILADÉLFIA	5
GUARÁI	49	GOIANORTE	5
ARAGUATINS	44	LAGOA DO TOCANTINS	5
MIRANORTE	40	MONTE DO CARMO	5
FORMOSO DO ARAGUAIA	34	PALMEIRAS DO TOCANTINS	5
NOVA OLINDA	30	PARANÁ	5
TOCANTINÓPOLIS	30	PONTE ALTA DO BOM JESUS	5
MIRACEMA DO TOCANTINS	29	PRESIDENTE KENNEDY	5
DIANÓPOLIS	21	SANDOLÂNDIA	5
ANANÁS	20	SÍTIO NOVO DO TOCANTINS	5
XAMBIOÁ	20	ALMAS	4
AUGUSTINÓPOLIS	19	BABAÇULÂNDIA	4
SILVANÓPOLIS	19	BANDEIRANTES DO TOCANTINS	4
LAGOA DA CONFUSÃO	18	BURITI DO TOCANTINS	4
PEDRO AFONSO	18	TABOÇÃO	4
COLMÉIA	17	IPUEIRAS	4
ALVORADA	16	PIUM	4
ARAGUAÇU	16	RIACHINHO	4
DOIS IRMÃOS DO TOCANTINS	16	RIO DOS BOIS	4
PALMEIRÓPOLIS	16	SANTA TEREZA DO TOCANTINS	4
ALIANÇA DO TOCANTINS	15	ANGICO	3
AXIXÁ DO TOCANTINS	14	ARRAIAS	3
BARROLÂNDIA	14	CAMPOS LINDOS	3
PEIXE	14	CARMOLÂNDIA	3
ARAGUANÁ	12	CARRASCO BONITO	3
ESPERANTINA	12	LAJEADO	3
SÃO MIGUEL DO TOCANTINS	12	LIZARDA	3
AGUIARNÓPOLIS	11	MONTE SANTO DO TOCANTINS	3
TAGUATINGA	11	RECURSOLÂNDIA	3
ARAGUACEMA	10	SAMPAIO	3
CARIRI DO TOCANTINS	10	SANTA ROSA DO TOCANTINS	3
FIGUEIRÓPOLIS	10	SANTA TEREZINHA DO TOCANTINS	3
NATIVIDADE	10	AURORA DO TOCANTINS	2
CASEARA	9	CACHOEIRINHA	2
ITACAJÁ	9	CHAPADA DE AREIA	2
ITAGUATINS	9	JUARINA	2
SANTA FÉ DO ARAGUAIA	9	LUZINÓPOLIS	2
ARAGOMINAS	8	MAURILÂNDIA DO TOCANTINS	2
CRISTALÂNDIA	8	MURICILÂNDIA	2
GOIATINS	8	NOVO ACORDO	2
JAÚ DO TOCANTINS	8	NOVO ALEGRE	2
PEQUIZEIRO	8	RIO DA CONCEIÇÃO	2
TOCANTÍNIA	8	RIO SONO	2
WANDERLÂNDIA	8	TALISMÃ	2
BREJINHO DE NAZARÉ	7	TUPIRAMA	2
CONCEIÇÃO DO TOCANTINS	7	BOM JESUS DO TOCANTINS	1
FÁTIMA	7	BRASILÂNDIA DO TOCANTINS	1
MARIANÓPOLIS DO TOCANTINS	7	CHAPADA DA NATIVIDADE	1
SÃO BENTO DO TOCANTINS	7	ITAPIRATINS	1
SÃO VALÉRIO	7	ITAPORÃ DO TOCANTINS	1
BERNARDO SAYÃO	6	NOVO JARDIM	1
CENTENÁRIO	6	OLIVEIRA DE FÁTIMA	1
NAZARÉ	6	PINDORAMA DO TOCANTINS	1
NOVA ROSALÂNDIA	6	PIRAQUÊ	1
PALMEIRANTE	6	PORTO ALEGRE DO TOCANTINS	1
PAU D'ARCO	6	PUGMIL	1
PONTE ALTA DO TOCANTINS	6	SANTA MARIA DO TOCANTINS	1
PRAIA NORTE	6	SANTA RITA DO TOCANTINS	1
ABREULÂNDIA	5	SÃO FÉLIX DO TOCANTINS	1
APARECIDA DO RIO NEGRO	5	SÃO SALVADOR DO TOCANTINS	1
ARAPOEMA	5	SÃO SEBASTIÃO DO TOCANTINS	1
BARRA DO OURO	5	TUPIRATINS	1
TOTAL	2227	TOTAL	2227

Fonte: Centro de Informações Estratégicas da Vigilância em Saúde – CIEVS/TO

DETALHES DOS NOVOS ÓBITOS

- Mulher de 83 anos, residente em Paraíso do Tocantins. Comorbidades: hipertensão e diabetes. Óbito em 04/04/2021 no Hospital Geral de Palmas.
- Homem de 93 anos, residente em Paraíso do Tocantins. Comorbidades: fibrose pulmonar e diabetes. Óbito em 07/04/2021 no Hospital Regional de Paraíso.

3. Homem de 73 anos, residente em Peixe. Comorbidades: hipertensão arterial sistêmica. Óbito em 07/04/2021 no Hospital Regional de Gurupi.
4. Mulher de 71 anos, residente em Miracema do Tocantins. Comorbidades: doença pulmonar intersticial. Óbito dia 07/04/21 no Hospital Geral de Palmas.
5. Homem de 81 anos, residente em Palmas. Comorbidades: não relatado. Óbito em 07/04/2021 no Hospital Geral de Palmas.
6. Mulher de 59 anos, residente em Palmas. Comorbidades: não relatado. Óbito dia 07/04/2021 no Hospital Geral de Palmas.
7. Homem de 67 anos, residente em Guaraí. Comorbidades: câncer. Óbito dia 08/04/2021 no Hospital Regional de Guaraí.
8. Homem de 76 anos, residente em Miracema do Tocantins. Comorbidades: insuficiência renal aguda. Óbito dia 06/04/2021 no Hospital Geral Palmas.
9. Homem de, 45 anos, residente em Porto Nacional. Comorbidades: não relatado. Óbito dia 06/04/2021 no Hospital Santa Thereza.
10. Homem de 79 anos, residente em Lagoa da Confusão. Comorbidades: Insuficiência renal. Óbito dia 06/04/2021 no Hospital Osvaldo Cruz.
11. Homem de 65 anos, residente em Porto Nacional. Comorbidades: diabetes e hipertensão. Óbito dia 06/04/2021 no Hospital Estadual de Combate a Covid.
12. Mulher de 45 anos, residente em Gurupi. Comorbidades: não relatado. Óbito dia 05/04/2021 no Hospital Geral de Palmas.
13. Homem de 50 anos, residente em Araguaína. Comorbidades: insuficiência renal crônica. Óbito em 07/04/2021 no Hospital Regional de Araguaína.
14. Mulher de 71 anos, residente em Palmas. Comorbidades: não relatado. Óbito dia 05/04/2021 no Hospital Palmas Medical.
15. Mulher de 71 anos, residente em Miranorte. Comorbidades: doença cardíaca crônica, hipertensão arterial sistêmica e diabetes. Óbito em 08/04/2021 no Hospital Unimed Palmas.
16. Mulher de anos, residente em Barrolândia. Comorbidades: doença cardíaca crônica e diabetes. Óbito em 08/04/2021 no Hospital Palmas Medical.
17. Mulher de 54 anos, residente em Porto Nacional. Comorbidades: Não relatado. Óbito em 07/04/2021 no Hospital Estadual de Combate a Covid.
18. Homem de 49 anos, residente em Dianópolis. Comorbidades: não relatado. Óbito em 25/03/2021 no Hospital Regional de Dianópolis.
19. Homem de 76 anos, residente em Paraíso do Tocantins. Comorbidades: não relatado. Óbito em 07/04/2021 no Hospital Geral Palmas.
20. Homem de 79 anos, residente em Formoso do Araguaia. Comorbidades: hipertensão arterial sistêmica. Óbito em 07/04/2021 no Hospital Geral Palmas.
21. Homem de 58 anos, residente em Bernardo Sayão. Comorbidades: diabetes. Óbito em 05/04/2021 no Hospital Regional de Araguaína.
22. Homem de 58 anos, residente em Araguaína. Comorbidades: diabetes e esclerose lateral amiotrófica. Óbito em 07/04/2021 no Hospital de Campanha de Araguaína.
23. Mulher de 75 anos, residente em Araguaína. Comorbidades: diabetes e hipertensão arterial sistêmica. Óbito em 08/04/2021 no Hospital Municipal de Araguaína.

O DETALHAMENTO DOS CASOS ACUMULADOS PODEM SER ACESSADOS NO SITE DA SECRETARIA DA SAÚDE
integra.saude.to.gov.br/covid19

OBSERVAÇÕES:

O Estado possui uma plataforma onde todos podem acompanhar os números da Covid-19 no Tocantins: <http://coronavirus.to.gov.br>

A Secretaria de Estado da Saúde (SES) esclarece que o banco de dados do Estado é dinâmico, em virtude do fechamento das investigações epidemiológicas, que alteram principalmente locais de residência dos casos positivos, trazendo modificações diárias no acumulado dos municípios e no total geral do Estado.

Os dados consolidados neste boletim são referentes às notificações recebidas no último dia, que podem abordar resultados diagnosticados em dias anteriores e notificados posteriormente ao Cievs Estadual. Para manter a credibilidade dos dados contabilizados, os gráficos apresentam a distribuição de novos casos de acordo com a data do diagnóstico e não sua notificação, por parte dos municípios. Em cada edição, o boletim apresenta a distribuição dos novos casos também por este critério.

Todas as informações que constam no boletim são provenientes dos sistemas oficiais do Ministério da Saúde alimentados pelos municípios:

Sistema Gerenciador de Ambiente Laboratorial (GAL) é o sistema utilizado pelos municípios para cadastro das mostras que serão encaminhadas ao Lacen para realização dos exames.

E-SUS-VE é a ferramenta de registro de notificação de casos suspeitos da Covid-19.

SIVEP-Gripe, é o Sistema de Informação da Vigilância Epidemiológica da Gripe, utilizado para notificação dos casos de Síndrome Respiratória Aguda Grave (SRAG) em unidades hospitalares e unidades de Pronto Atendimento (UPA).

SIM é o sistema de Informação sobre mortalidade, desenvolvido pelo Ministério da Saúde para unificação dos dados sobre óbitos no país.

Considerando o aumento recente de casos positivos que tem demandado tempo excessivo para confirmação de residências junto aos municípios, o Estado prevê o preenchimento correto de informações nas plataformas que serão utilizadas para consolidação dos boletins diários e a atualização da residência nos cartões SUS utilizado nos cadastros dos sistemas.

O Estado não irá confirmar residências junto aos municípios, estes devem ficar atentos aos dados informados nos Boletins Epidemiológicos diários, nos sistemas de notificação e cadastros de exames no Lacen.

Qualquer divergência deverá ser informada ao Cievs/COE do Estado que fará as correções nos próximos boletins.

Os dados contidos no boletim são consolidados com resultados de exames realizados no Lacen e notificações recebidas dos municípios até as 23:59h do último dia.