

CASOS CONFIRMADOS

**148.065**

CASOS RECUPERADOS

**126.456**

CASOS ATIVOS  
(EM ISOLAMENTO DOMICILIAR OU HOSPITALAR)

**19.361**

ÓBITOS

**2.248**

CASOS NOTIFICADOS

**450.176**

**NOTIFICAÇÕES PARA COVID-19**

HOSPITALIZAÇÃO COVID

**487**

LEITOS PÚBLICOS **315**

CLÍNICOS **168**

UTI COVID **147**

LEITOS PRIVADOS **172**

CLÍNICOS **87**

UTI COVID **85**

VACINÔMETRO

**170.445**



## 392º BOLETIM EPIDEMIOLÓGICO DE NOTIFICAÇÕES DA COVID-19 NO TOCANTINS

A Secretaria de Estado da Saúde (SES) informa que neste domingo, 11 de abril, foram contabilizados 327 novos casos confirmados para Covid-19. Deste total, foram registrados 56 nas últimas 24 horas e o restante por exames coletados em dias anteriores e que tiveram seus resultados liberados na data de ontem.

Desta forma, hoje o Tocantins registra um total de **450.176** pessoas notificadas com a Covid-19 e acumula **148.065** casos confirmados da doença. Destes, pacientes **126.456** estão recuperados e **19.361** estão ainda ativos (em isolamento domiciliar ou hospitalar), além de **2.248** óbitos.

**TABELA 1.** Distribuição dos novos casos confirmados para COVID-19, segundo município de residência, TOCANTINS.

MUNICÍPIO	TOTAL
PALMAS	77
FORMOSO DO ARAGUAIA	58
ARAGUAÍNA	47
GURUPI	45
PORTO NACIONAL	15
MIRANORTE	13
COLINAS DO TOCANTINS	11
WANDERLÂNDIA	9
NOVA OLINDA	6
SILVANÓPOLIS	6
PARAÍSO DO TOCANTINS	5
RECURSOLÂNDIA	5
DARCINÓPOLIS	4
BARROLÂNDIA	3
BREJINHO DE NAZARÉ	3
ABREULÂNDIA	2
PINDORAMA DO TOCANTINS	2
AGUIARNÓPOLIS	1
ARAGUACEMA	1
ARAGUATINS	1
BURITI DO TOCANTINS	1
CHAPADA DE AREIA	1
GUARÁI	1
IPUEIRAS	1
MONTE DO CARMO	1
MONTE SANTO DO TOCANTINS	1
NOVO JARDIM	1
PALMEIRÓPOLIS	1
PEIXE	1
PIUM	1
SÃO BENTO DO TOCANTINS	1
SÃO VALÉRIO	1
TAIPAS DO TOCANTINS	1
<b>TOTAL</b>	<b>327</b>

Fonte: Centro de Informações Estratégicas da Vigilância em Saúde – CIEVS/TO

**GRÁFICO 1. GRÁFICO 1.** Distribuição dos novos casos confirmados da COVID-19, segundo sexo, TOCANTINS.



**GRÁFICO 2.** Distribuição dos novos casos confirmados da COVID-19, segundo Faixa Etária, TOCANTINS.

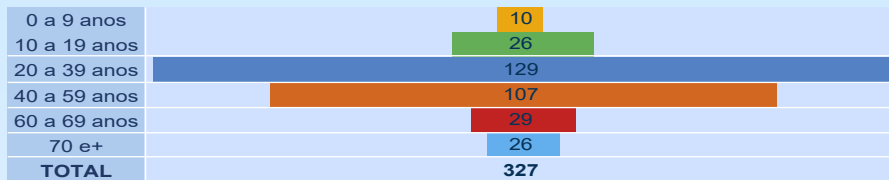

**GRÁFICO 3.** Perfil dos exames confirmados segundo tipo do teste, TOCANTINS.

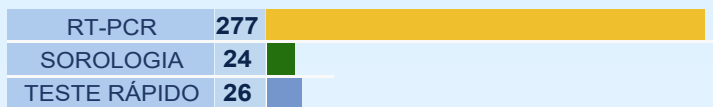

**IMAGEM 1.** Distribuição dos casos confirmados por Coronavírus segundo o município de residência.

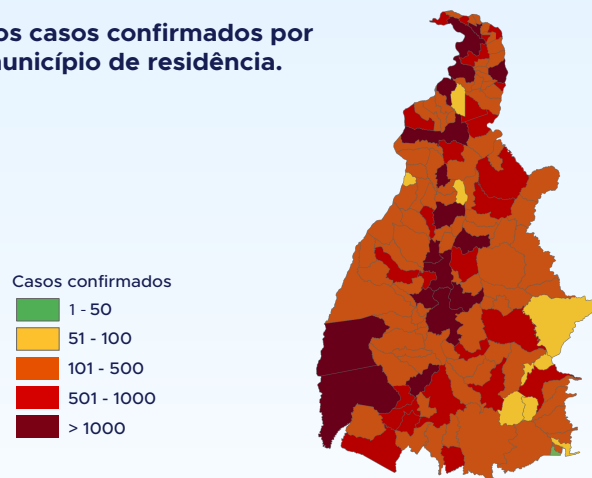

Fonte: Centro de Informações Estratégicas da Vigilância em Saúde – CIEVS/TO

## NOTIFICAÇÕES PARA COVID-19

**TABELA 2. Distribuição dos casos confirmados acumulados da COVID-19, segundo município de residência, TOCANTINS.**

MUNICÍPIO	TOTAL
PALMAS	36871
ARAGUAÍNA	24976
GURUPI	9078
PORTO NACIONAL	7015
PARAÍSO DO TOCANTINS	6302
COLINAS DO TOCANTINS	5807
GUARÁ	2398
MIRANORTE	1933
FORMOSO DO ARAGUAIA	1901
TOCANTINÓPOLIS	1777
XAMBIOÁ	1716
ARAGUATINS	1592
MIRACEMA DO TOCANTINS	1530
ANANÁS	1331
AUGUSTINÓPOLIS	1261
LAGOA DA CONFUSÃO	1227
PEDRO AFONSO	1092
ALVORADA	966
DIANÓPOLIS	941
AXIXÁ DO TOCANTINS	916
NATIVIDADE	821
GOIATINS	796
SILVANÓPOLIS	791
NOVA OLINDA	752
ARAGUAÇU	723
SÃO BENTO DO TOCANTINS	722
WANDERLÂNDIA	684
ITACAJÁ	668
DIVINÓPOLIS DO TOCANTINS	644
CARIRI DO TOCANTINS	640
BARROLÂNDIA	620
PEIXE	616
SANTA FÉ DO ARAGUAIA	610
PALMEIRÓPOLIS	594
COLMÉIA	592
PONTE ALTA DO TOCANTINS	587
TOCANTÍNIA	576
BURITI DO TOCANTINS	551
FIGUEIRÓPOLIS	548
BABAÇULÂNDIA	541

Fonte: Centro de Informações Estratégicas da Vigilância em Saúde – CIEVS/TO

MUNICÍPIO	TOTAL
SÃO MIGUEL DO TOCANTINS	534
ESPERANTINA	530
AGUIARNÓPOLIS	505
DARCINÓPOLIS	500
SÍTIO NOVO DO TOCANTINS	490
ALIANÇA DO TOCANTINS	479
PALMEIRAS DO TOCANTINS	474
FÁTIMA	461
SAMPAIO	458
PEQUIZEIRO	456
ARAGOMINAS	438
COMBINADO	433
PALMEIRANTE	432
TAGUATINGA	425
SÃO SEBASTIÃO DO TOCANTINS	402
ARAPOEMA	399
CASEARA	390
ARRAIAS	389
ITAGUATINS	389
CARRASCO BONITO	373
FILADÉLFIA	370
ARAGUACEMA	356
MONTE DO CARMO	352
NAZARÉ	346
TABOCÃO	344
BERNARDO SAYÃO	329
BREJINHO DE NAZARÉ	327
CAMPOS LINDOS	319
NOVA ROSALÂNDIA	310
ITAPIRATINS	297
PARANÁ	289
ITAPORÁ DO TOCANTINS	285
ARAGUANÁ	284
PAU D'ARCO	282
SÃO VALÉRIO	275
APARECIDA DO RIO NEGRO	274
MARIANÓPOLIS DO TOCANTINS	271
PRESIDENTE KENNEDY	267
BANDEIRANTES DO TOCANTINS	260
PIUM	259

MUNICÍPIO	TOTAL
RIO DOS BOIS	256
COUTO MAGALHÃES	253
RIACHINHO	253
PRAIA NORTE	246
GOIANORTE	241
SANTA RITA DO TOCANTINS	241
MURICILÂNDIA	240
DUERÉ	239
SANDOLÂNDIA	238
CRISTALÂNDIA	235
RIO SONO	227
PINDORAMA DO TOCANTINS	221
ABREULÂNDIA	219
SANTA TEREZA DO TOCANTINS	208
DOIS IRMÃOS DO TOCANTINS	207
SANTA ROSA DO TOCANTINS	203
TALISMÃ	201
ANGICO	200
SANTA MARIA DO TOCANTINS	200
PONTE ALTA DO BOM JESUS	199
CARMOLÂNDIA	192
CENTENÁRIO	186
PUGMIL	184
LUZINÓPOLIS	182
RECURSOLÂNDIA	180
ALMAS	176
NOVO ACORDO	174
SUCUPIRA	174
JAÚ DO TOCANTINS	173
MAURILÂNDIA DO TOCANTINS	168
NOVO JARDIM	159

MUNICÍPIO	TOTAL
AURORA DO TOCANTINS	149
SANTA TEREZINHA DO TOCANTINS	137
SÃO SALVADOR DO TOCANTINS	135
TUPIRAMA	128
CHAPADA DA NATIVIDADE	126
LIZARDA	121
CACHOEIRINHA	116
BOM JESUS DO TOCANTINS	115
MONTE SANTO DO TOCANTINS	115
BARRA DO OURO	113
BRASILÂNDIA DO TOCANTINS	108
LAGOA DO TOCANTINS	108
OLIVEIRA DE FÁTIMA	108
SÃO FÉLIX DO TOCANTINS	108
CHAPADA DE AREIA	106
IPUEIRAS	105
LAJEADO	105
CRIXÁS DO TOCANTINS	102
RIO DA CONCEIÇÃO	92
PORTO ALEGRE DO TOCANTINS	86
JUARINA	83
PIRAQUÉ	77
CONCEIÇÃO DO TOCANTINS	76
LAVANDEIRA	76
MATEIROS	70
TAIPAS DO TOCANTINS	63
TUPIRATINS	55
NOVO ALEGRE	48
<b>TOTAL</b>	<b>148065</b>

## NOTIFICAÇÕES PARA COVID-19

**TABELA 3. Distribuição dos óbitos confirmados acumulados da COVID-19, segundo município de residência, TOCANTINS.**

MUNICÍPIO	TOTAL	MUNICÍPIO	TOTAL
PALMAS	403	BURITI DO TOCANTINS	5
ARAGUAÍNA	332	COMBINADO	5
GURUPI	148	COUTO MAGALHÃES	5
PORTO NACIONAL	139	DARCINÓPOLIS	5
PARAÍSO DO TOCANTINS	114	DIVINÓPOLIS DO TOCANTINS	5
COLINAS DO TOCANTINS	81	DUERÉ	5
GUARAÍ	50	FILADÉLFIA	5
ARAGUATINS	45	GOIANORTE	5
MIRANORTE	41	LAGOA DO TOCANTINS	5
FORMOSO DO ARAGUAIA	34	MONTE DO CARMO	5
NOVA OLINDA	30	PALMEIRAS DO TOCANTINS	5
TOCANTINÓPOLIS	30	PARANÁ	5
MIRACEMA DO TOCANTINS	29	PONTE ALTA DO BOM JESUS	5
DIANÓPOLIS	21	PRESIDENTE KENNEDY	5
ANANÁS	20	SANDOLÂNDIA	5
XAMBIOÁ	20	SÍTIO NOVO DO TOCANTINS	5
AUGUSTINÓPOLIS	19	ALMAS	4
SILVANÓPOLIS	19	BABAÇULÂNDIA	4
LAGOA DA CONFUSÃO	18	BANDEIRANTES DO TOCANTINS	4
PEDRO AFONSO	18	TABOCÃO	4
COLMÉIA	17	IPUEIRAS	4
PALMEIRÓPOLIS	17	MONTE SANTO DO TOCANTINS	4
ALVORADA	16	PIUM	4
ARAGUAÇU	16	RIACHINHO	4
DOIS IRMÃOS DO TOCANTINS	16	RIO DOS BOIS	4
ALIANÇA DO TOCANTINS	15	SANTA TEREZA DO TOCANTINS	4
AXIXÁ DO TOCANTINS	14	ANGICO	3
BARROLÂNDIA	14	ARRAIAS	3
PEIXE	14	CAMPOS LINDOS	3
ARAGUANÁ	12	CARMOLÂNDIA	3
ESPERANTINA	12	CARRASCO BONITO	3
SÃO MIGUEL DO TOCANTINS	12	CHAPADA DE AREIA	3
AGUIARNÓPOLIS	11	LAJEADO	3
ARAGUACEMA	11	LIZARDA	3
TAGUATINGA	11	RECURSOLÂNDIA	3
CARIRI DO TOCANTINS	10	SAMPAIO	3
FIGUEIRÓPOLIS	10	SANTA ROSA DO TOCANTINS	3
NATIVIDADE	10	SANTA TEREZINHA DO TOCANTINS	3
CASEARA	9	AURORA DO TOCANTINS	2
ITACAJÁ	9	CACHOEIRINHA	2
ITAGUATINS	9	JUARINA	2
SANTA FÉ DO ARAGUAIA	9	LUZINÓPOLIS	2
ARAGOMINAS	8	MAURILÂNDIA DO TOCANTINS	2
CRISTALÂNDIA	8	MURICILÂNDIA	2
GOIATINS	8	NOVO ACORDO	2
JAÚ DO TOCANTINS	8	NOVO ALEGRE	2
PEQUIZEIRO	8	RIO DA CONCEIÇÃO	2
TOCANTÍNIA	8	RIO SONO	2
WANDERLÂNDIA	8	TALISMÃ	2
BREJINHO DE NAZARÉ	7	TUPIRAMA	2
CONCEIÇÃO DO TOCANTINS	7	BOM JESUS DO TOCANTINS	1
FÁTIMA	7	BRASILÂNDIA DO TOCANTINS	1
MARIANÓPOLIS DO TOCANTINS	7	CHAPADA DA NATIVIDADE	1
SÃO BENTO DO TOCANTINS	7	ITAPIRATINS	1
SÃO VALÉRIO	7	ITAPORÃ DO TOCANTINS	1
BERNARDO SAYÃO	6	NOVO JARDIM	1
CENTENÁRIO	6	OLIVEIRA DE FÁTIMA	1
NAZARÉ	6	PINDORAMA DO TOCANTINS	1
NOVA ROSALÂNDIA	6	PIRAQUÊ	1
PALMEIRANTE	6	PORTO ALEGRE DO TOCANTINS	1
PAU D'ARCO	6	PUGMIL	1
PONTE ALTA DO TOCANTINS	6	SANTA MARIA DO TOCANTINS	1
PRAIA NORTE	6	SANTA RITA DO TOCANTINS	1
ABREULÂNDIA	5	SÃO FÉLIX DO TOCANTINS	1
APARECIDA DO RIO NEGRO	5	SÃO SALVADOR DO TOCANTINS	1
ARAPOEMA	5	SÃO SEBASTIÃO DO TOCANTINS	1
BARRA DO OURO	5	TUPIRATINS	1
		<b>TOTAL</b>	<b>2248</b>

Fonte: Centro de Informações Estratégicas da Vigilância em Saúde – CIEVS/TO

#### DETALHES DOS NOVOS ÓBITOS

1. Mulher de 80 anos, residente em Paraíso do Tocantins. Comorbidades: diabetes. Óbito em 08/04/2021 no Hospital Modelo de Paraíso.
2. Homem de 54 anos, residente em Araguaína. Comorbidades: hipertensão arterial sistêmica, insuficiência renal crônica, doença cardíaca crônica e obesidade. Óbito em 08/04/2021 no Hospital Municipal de Araguaína.
3. Homem de 77 anos, residente em Palmeirópolis. Comorbidades: não relatado. Óbito dia 27/03/2021 no Hospital Estadual de Combate a Covid.
4. Homem de 49 anos, residente em Chapada da Areia. Comorbidades: doença pulmonar obstrutiva crônica. Óbito em 08/04/2021 no Hospital Regional de Paraíso do Tocantins.
5. Homem de 57 anos, residente em Paraíso do Tocantins. Comorbidades: não relatado. Óbito em 28/03/2021 no Hospital Regional de Paraíso do Tocantins.
6. Homem de 78 anos, residente em Buriti do Tocantins. Comorbidades: não relatado. Óbito dia 29/03/2021 no Hospital Regional de Augustinópolis.
7. Homem de 69 anos, residente em Araguaína. Comorbidades: não relatado. Óbito dia 02/04/2021 no Instituto Sinaí de Araguaína.
8. Mulher de 53 anos, residente em Araguaína. Comorbidades: hipertensão e doença pulmonar obstrutiva crônica. Óbito dia 05/04/2021 na UPA de Araguaína.
9. Homem de 78 anos, residente em Araguaína. Comorbidades: não relatado. Óbito dia 04/04/2021 no Hospital Municipal de Araguaína.
10. Mulher de 68 anos, residente em Araguaína. Comorbidades: hipertensão. Óbito dia 07/04/2021 na UPA de Araguaína.
11. Homem de 96 anos, residente em Porto Nacional. Comorbidades: insuficiência renal. Óbito dia 14/09/2020 no Hospital Regional de Porto Nacional.
12. Homem de 59 anos, residente em Paraíso do Tocantins. Comorbidades: não relatado. Óbito dia 08/04/2021 no Hospital Geral de Palmas.
13. Mulher de 84 anos, residente em Palmas. Comorbidades: não relatado. Óbito dia 08/04/2021 no Hospital Geral de Palmas.
14. Homem de 75 anos, residente em Miranorte do Tocantins. Comorbidades: hipertensão e doença pulmonar obstrutiva crônica. Óbito dia 08/04/21 no Hospital Geral de Palmas.
15. Homem de 36 anos, residente em Porto Nacional. Comorbidades: não relatado. Óbito dia 08/04/2021 no Hospital Geral de Palmas.
16. Mulher de 37 anos, residente em Colinas do Tocantins. Comorbidades: não relatado. Óbito em 04/04/2021 no Instituto Sinaí de Araguaína.
17. Homem de 71 anos, residente em Guaraí. Comorbidades: não relatado. Óbito 05/04/2021 no Instituto Sinaí de Araguaína.
18. Mulher de 56 anos, residente em Araguatins. Comorbidades: hipertensão arterial sistêmica e cardiopatia. Óbito em 03/04/2021 no Instituto Sinaí de Araguaína.
19. Mulher de 70 anos, residente em Monte Santo. Comorbidades: não relatado. Óbito em 09/04/2021 no Hospital Regional de Gurupi.
20. Homem de 64 anos, residente em Gurupi. Comorbidades: não relatado. Óbito em 09/04/2021 no Hospital Regional de Gurupi.
21. Mulher de 45 anos, residente em Araguacema. Comorbidades: doença cardiovascular crônica. Óbito dia 05/04/21 no Hospital Palmas Medical.



O DETALHAMENTO DOS CASOS ACUMULADOS PODEM SER ACESSADOS NO SITE DA SECRETARIA DA SAÚDE  
[integra.saude.to.gov.br/covid19](http://integra.saude.to.gov.br/covid19)

### OBSERVAÇÕES:

O Estado possui uma plataforma onde todos podem acompanhar os números da Covid-19 no Tocantins: <http://coronavirus.to.gov.br>

A Secretaria de Estado da Saúde (SES) esclarece que o banco de dados do Estado é dinâmico, em virtude do fechamento das investigações epidemiológicas, que alteram principalmente locais de residência dos casos positivos, trazendo modificações diárias no acumulado dos municípios e no total geral do Estado.

Os dados consolidados neste boletim são referentes às notificações recebidas no último dia, que podem abordar resultados diagnosticados em dias anteriores e notificados posteriormente ao Cievs Estadual. Para manter a credibilidade dos dados contabilizados, os gráficos apresentam a distribuição de novos casos de acordo com a data do diagnóstico e não sua notificação, por parte dos municípios. Em cada edição, o boletim apresenta a distribuição dos novos casos também por este critério.

Todas as informações que constam no boletim são provenientes dos sistemas oficiais do Ministério da Saúde alimentados pelos municípios:

**Sistema Gerenciador de Ambiente Laboratorial (GAL)** é o sistema utilizado pelos municípios para cadastro das mostras que serão encaminhadas ao Lacen para realização dos exames.

**E-SUS-VE** é a ferramenta de registro de notificação de casos suspeitos da Covid-19.

**SIVEP-Gripe**, é o Sistema de Informação da Vigilância Epidemiológica da Gripe, utilizado para notificação dos casos de Síndrome Respiratória Aguda Grave (SRAG) em unidades hospitalares e unidades de Pronto Atendimento (UPA).

**SIM** é o sistema de Informação sobre mortalidade, desenvolvido pelo Ministério da Saúde para unificação dos dados sobre óbitos no país.

Considerando o aumento recente de casos positivos que tem demandado tempo excessivo para confirmação de residências junto aos municípios, o Estado prevê o preenchimento correto de informações nas plataformas que serão utilizadas para consolidação dos boletins diários e a atualização da residência nos cartões SUS utilizado nos cadastros dos sistemas.

**O Estado não irá confirmar residências junto aos municípios, estes devem ficar atentos aos dados informados nos Boletins Epidemiológicos diários, nos sistemas de notificação e cadastros de exames no Lacen.**

Qualquer divergência deverá ser informada ao Cievs/COE do Estado que fará as correções nos próximos boletins.

Os dados contidos no boletim são consolidados com resultados de exames realizados no Lacen e notificações recebidas dos municípios até as 23:59h do último dia.