

## NOTIFICAÇÕES PARA COVID-19

CASOS CONFIRMADOS

**138.840**

CASOS RECUPERADOS

**120.435**

CASOS ATIVOS  
(EM ISOLAMENTO DOMICILIAR OU HOSPITALAR)

**16.433**

ÓBITOS

**1.972**

CASOS NOTIFICADOS

**423.787**

HOSPITALIZAÇÃO COVID

**546**

LEITOS PÚBLICOS **315**

CLÍNICOS **173**

UTI COVID **142**

LEITOS PRIVADOS **231**

CLÍNICOS **136**

UTI COVID **95**

VACINÔMETRO

**113.902**

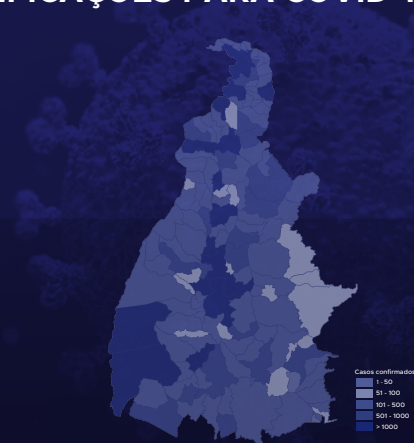

### 378º BOLETIM EPIDEMIOLÓGICO DE NOTIFICAÇÕES DA COVID-19 NO TOCANTINS

A Secretaria de Estado da Saúde (SES) informa que neste domingo, 28 de março, foram contabilizados 651 novos casos confirmados para Covid-19. Deste total, foram registrados **158** nas últimas 24 horas e o restante por exames coletados em dias anteriores e que tiveram seus resultados liberados na data de ontem.

Desta forma, hoje o Tocantins registra um total de **423.787** pessoas notificadas com a Covid-19 e acumula **138.840** casos confirmados da doença. Destes, **120.435** pacientes estão recuperados e **16.433** estão ainda ativos (em isolamento domiciliar ou hospitalar), além de **1.972** óbitos.

**TABELA 1.** Distribuição dos novos casos confirmados para COVID-19, segundo município de residência, TOCANTINS.

MUNICÍPIO	TOTAL
PALMAS	209
GURUPI	121
PORTO NACIONAL	87
ARAGUAÍNA	49
CARIRI DO TOCANTINS	42
FORMOSO DO ARAGUAIA	31
SANTA MARIA DO TOCANTINS	28
MIRANORTE	24
SILVANÓPOLIS	10
COLINAS DO TOCANTINS	7
BREJINHO DE NAZARÉ	6
PEDRO AFONSO	6
SÃO MIGUEL DO TOCANTINS	5
PARAISO DO TOCANTINS	4
BARROLÂNDIA	3
PINDORAMA DO TOCANTINS	3
ARAGUAÇU	2
NOVA OLÍNDIA	2
AXIXÁ DO TOCANTINS	1
BURITI DO TOCANTINS	1
CARMOLÂNDIA	1
COMBINADO	1
CRISTALÂNDIA	1
TABOÇÃO	1
ITAPORÁ DO TOCANTINS	1
MIRACEMA DO TOCANTINS	1
MONTE SANTO DO TOCANTINS	1
NOVO ACORDO	1
PALMEIRÓPOLIS	1
PARANÁ	1
<b>TOTAL</b>	<b>651</b>

Fonte: Centro de Informações Estratégicas da Vigilância em Saúde - CIEVS/TO

## NOTIFICAÇÕES PARA COVID-19

**GRÁFICO 1. GRÁFICO 1.** Distribuição dos novos casos confirmados da COVID-19, segundo sexo, TOCANTINS.

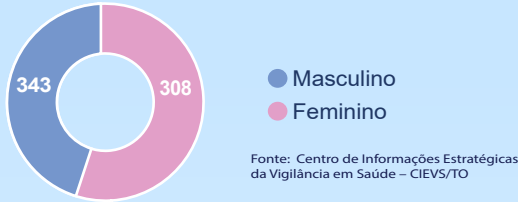

**GRÁFICO 2.** Distribuição dos novos casos confirmados da COVID-19, segundo Faixa Etária, TOCANTINS.

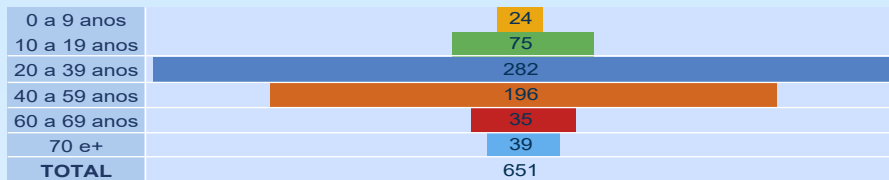

**GRÁFICO 3.** Perfil dos exames confirmados segundo tipo do teste, TOCANTINS.

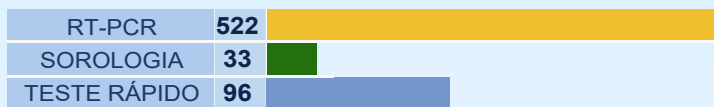

**IMAGEM 1.** Distribuição dos casos confirmados por Coronavírus segundo o município de residência.

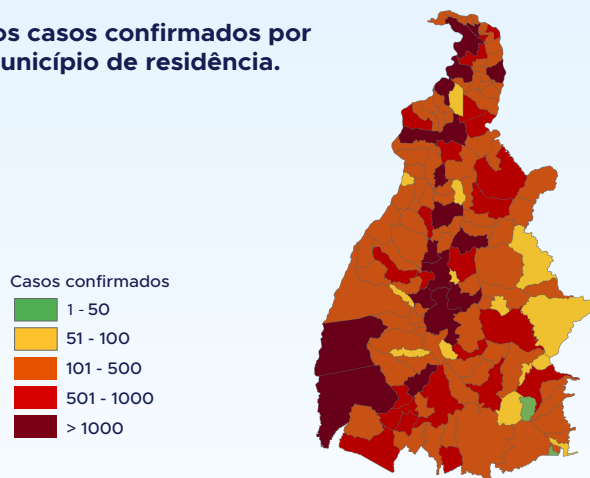

Fonte: Centro de Informações Estratégicas da Vigilância em Saúde – CIEVS/TO

## NOTIFICAÇÕES PARA COVID-19

**TABELA 2. Distribuição dos casos confirmados acumulados da COVID-19, segundo município de residência, TOCANTINS.**

MUNICÍPIO	TOTAL
PALMAS	35297
ARAGUAÍNA	23865
GURUPI	8257
PORTO NACIONAL	6275
COLINAS DO TOCANTINS	5606
PARAISO DO TOCANTINS	5520
GUARÁ	2300
MIRANORTE	1732
TOCANTINÓPOLIS	1730
FORMOSO DO ARAGUAIA	1693
XAMBIOÁ	1569
ARAGUATINS	1469
MIRACEMA DO TOCANTINS	1432
ANANÁS	1259
AUGUSTINÓPOLIS	1170
LAGOA DA CONFUSÃO	1137
PEDRO AFONSO	1026
ALVORADA	935
DIANÓPOLIS	892
GOIATINS	789
NATIVIDADE	780
AXIXÁ DO TOCANTINS	743
NOVA OLINDA	715
ARAGUAÇU	700
SILVANÓPOLIS	700
SÃO BENTO DO TOCANTINS	699
WANDERLÂNDIA	656
ITACAJÁ	651
DIVINÓPOLIS DO TOCANTINS	623
SANTA FÉ DO ARAGUAIA	605
CARIRI DO TOCANTINS	566
BARROLÂNDIA	559
PEIXE	552
TOCANTÍNIA	552
PALMEIRÓPOLIS	544
COLMEIA	535
FIGUEIRÓPOLIS	534
BABAÇULÂNDIA	531
PONTE ALTA DO TOCANTINS	529
SÃO MIGUEL DO TOCANTINS	514

Fonte: Centro de Informações Estratégicas da Vigilância em Saúde – CIEVS/TO

MUNICÍPIO	TOTAL
AGUIARNÓPOLIS	496
ESPERANTINA	477
BURITI DO TOCANTINS	472
DARCINÓPOLIS	465
FÁTIMA	460
SAMPAIO	458
ALIANÇA DO TOCANTINS	457
PEQUIZEIRO	433
PALMEIRAS DO TOCANTINS	432
SÍTIO NOVO DO TOCANTINS	431
ARAGOMINAS	427
PALMEIRANTE	416
TAGUATINGA	389
ARAPOEMA	386
COMBINADO	371
ARRAIAS	359
CARRASCO BONITO	353
FILADELFIA	351
CASEARA	350
SÃO SEBASTIÃO DO TOCANTINS	341
NAZARÉ	332
ARAGUACEMA	330
TABOÇAO	325
ITAGUATINS	310
MONTE DO CARMO	308
CAMPOS LINDOS	307
NOVA ROSALÂNDIA	292
PARANÁ	288
ITAPIRATINS	279
BREJINHO DE NAZARÉ	274
BERNARDO SAYÃO	271
APARECIDA DO RIO NEGRO	269
PAU D'ARCO	267
PRESIDENTE KENNEDY	258
PIUM	255
BANDEIRANTES DO TOCANTINS	254
MARIANÓPOLIS DO TOCANTINS	254
ITAPORÁ DO TOCANTINS	253
RIACHINHO	251
SÃO VALÉRIO	250

MUNICÍPIO	TOTAL
PRAIA NORTE	246
GOIANORTE	238
RIO DOS BOIS	237
COUTO MAGALHÃES	236
CRISTALÂNDIA	229
RIO SONO	227
ARAGUANÁ	222
SANDOLÂNDIA	222
SANTA RITA DO TOCANTINS	216
MURICILÂNDIA	213
PINDORAMA DO TOCANTINS	213
DUERÉ	211
ABREULÂNDIA	208
SANTA TEREZA DO TOCANTINS	204
ANGICO	198
TALISMÃ	194
SANTA ROSA DO TOCANTINS	186
CENTENÁRIO	185
CARMOLÂNDIA	182
PONTE ALTA DO BOM JESUS	177
PUGMIL	175
RECURSOLÂNDIA	175
LUZINÓPOLIS	174
NOVO ACORDO	170
ALMAS	168
MAURILÂNDIA DO TOCANTINS	162
DOIS IRMÃOS DO TOCANTINS	155
SANTA MARIA DO TOCANTINS	154
JAÚ DO TOCANTINS	153
NOVO JARDIM	150
SUCUPIRA	148

MUNICÍPIO	TOTAL
AURORA DO TOCANTINS	139
SANTA TEREZINHA DO TOCANTINS	135
SÃO SALVADOR DO TOCANTINS	133
TUPIRAMA	123
CHAPADA DA NATIVIDADE	118
CACHOEIRINHA	116
BOM JESUS DO TOCANTINS	115
SÃO FELIX DO TOCANTINS	109
OLIVEIRA DE FÁTIMA	108
BARRA DO OURO	107
BRASILÂNDIA DO TOCANTINS	106
MONTE SANTO DO TOCANTINS	105
LAJEADO	100
LAGOA DO TOCANTINS	99
CHAPADA DE AREIA	94
LIZARDA	92
IPUEIRAS	90
RIO DA CONCEIÇÃO	89
CRIXÁS DO TOCANTINS	80
PORTO ALEGRE DO TOCANTINS	77
PIRAQUÊ	73
LAVANDEIRA	72
JUARINA	70
CONCEIÇÃO DO TOCANTINS	65
MATEIROS	56
TUPIRATINS	51
TAIPAS DO TOCANTINS	50
NOVO ALEGRE	48
<b>TOTAL</b>	<b>138.840</b>

## NOTIFICAÇÕES PARA COVID-19

**TABELA 3. Distribuição dos óbitos confirmados acumulados da COVID-19, segundo município de residência, TOCANTINS.**

MUNICÍPIO	TOTAL	MUNICÍPIO	TOTAL
PALMAS	366	MONTE DO CARMO	5
ARAGUAÍNA	306	NAZARÉ	5
GURUPI	120	PALMEIRAS DO TOCANTINS	5
PORTO NACIONAL	117	PARANÁ	5
PARAISO DO TOCANTINS	84	PRESIDENTE KENNEDY	5
COLINAS DO TOCANTINS	68	SANDOLÂNDIA	5
GUARÁI	44	SÃO VALÉRIO	5
ARAGUATINS	42	SITIO NOVO DO TOCANTINS	5
MIRANORTE	30	ABREULÂNDIA	4
FORMOSO DO ARAGUAIA	29	BABACULÂNDIA	4
NOVA OLINDA	29	BERNARDO SAYÃO	4
TOCANTINÓPOLIS	29	DIVINÓPOLIS DO TOCANTINS	4
MIRACEMA DO TOCANTINS	20	TABOCÃO	4
ANANÁS	19	GOIANORTE	4
XAMBIOÁ	19	LAGOA DO TOCANTINS	4
PEDRO AFONSO	18	RIACHINHO	4
AUGUSTINÓPOLIS	17	SANTA TEREZA DO TOCANTINS	4
DIANÓPOLIS	17	ALMAS	3
COLMEIA	16	ANGICO	3
ALVORADA	15	BANDEIRANTES DO TOCANTINS	3
LAGOA DA CONFUSÃO	15	BURITI DO TOCANTINS	3
PALMEIRÓPOLIS	15	CARMOLÂNDIA	3
ARAGUAÇU	14	CARRASCO BONITO	3
SILVANÓPOLIS	14	DUERÉ	3
ALIANÇA DO TOCANTINS	13	LIZARDA	3
AXIXÁ DO TOCANTINS	12	MONTE SANTO DO TOCANTINS	3
SÃO MIGUEL DO TOCANTINS	12	PIUM	3
AGUIARNÓPOLIS	11	PONTE ALTA DO BOM JESUS	3
ARAGUANÁ	11	RECURSOLÂNDIA	3
ESPERANTINA	11	RIO DOS BOIS	3
PEIXE	11	SAMPAIO	3
TAGUATINGA	10	SANTA ROSA DO TOCANTINS	3
ARAGUACEMA	9	SANTA TEREZINHA DO TOCANTINS	3
BARROLÂNDIA	9	ARRAIAS	2
CARIRI DO TOCANTINS	9	AURORA DO TOCANTINS	2
DOIS IRMÃOS DO TOCANTINS	9	CACHOEIRINHA	2
FIGUEIRÓPOLIS	9	CAMPOS LINDOS	2
ITACAJÁ	9	CHAPADA DE AREIA	2
NATIVIDADE	9	IPUEIRAS	2
SANTA FÉ DO ARAGUAIA	9	JUARINA	2
ARAGOMINAS	8	LAJEADO	2
CASEARA	8	LUZINÓPOLIS	2
GOIATINS	8	MURICILÂNDIA	2
JAÚ DO TOCANTINS	8	NOVO ACORDO	2
PEQUIZEIRO	8	NOVO ALEGRE	2
WANDERLÂNDIA	8	RIO DA CONCEIÇÃO	2
BREJINHO DE NAZARÉ	7	RIO SONO	2
FÁTIMA	7	TALISMÃ	2
ITAGUATINS	7	TUPIRAMA	2
MARIANÓPOLIS DO TOCANTINS	7	BOM JESUS DO TOCANTINS	1
SÃO BENTO DO TOCANTINS	7	BRASILÂNDIA DO TOCANTINS	1
TOCANTÍNIA	7	CHAPADA DA NATIVIDADE	1
CENTENÁRIO	6	ITAPIRATINS	1
CONCEIÇÃO DO TOCANTINS	6	ITAPORÃ DO TOCANTINS	1
CRISTALÂNDIA	6	MAURILÂNDIA DO TOCANTINS	1
NOVA ROSALÂNDIA	6	NOVO JARDIM	1
PALMEIRANTE	6	OLIVEIRA DE FÁTIMA	1
PAU D'ARCO	6	PIRAQUÊ	1
PONTE ALTA DO TOCANTINS	6	PORTO ALEGRE DO TOCANTINS	1
PRAIA NORTE	6	PUGMIL	1
APARECIDA DO RIO NEGRO	5	SANTA MARIA DO TOCANTINS	1
ARAPOEMA	5	SANTA RITA DO TOCANTINS	1
BARRA DO OURO	5	SÃO FELIX DO TOCANTINS	1
COMBINADO	5	SÃO SALVADOR DO TOCANTINS	1
COUTO MAGALHÃES	5	SÃO SEBASTIÃO DO TOCANTINS	1
DARCINÓPOLIS	5	TUPIRATINS	1
FILADELFA	5		
		<b>TOTAL</b>	<b>1.972</b>

Fonte: Centro de Informações Estratégicas da Vigilância em Saúde – CIEVS/TO

### DETALHES DOS NOVOS ÓBITOS

1. Homem de 38 anos, residente em Palmas. Óbito em 13/03/2021 no Hospital Estadual de Combate à Covid-19.
2. Homem de 82 anos, residente em Arixá. Óbito em 11/03/21.
3. Mulher de 84 anos, residente em Silvanópolis. Óbito em 24/03/21 no Hospital Municipal de Silvanópolis.

## NOTIFICAÇÕES PARA COVID-19

4. Homem de 42 anos, residente em Paranã. Comorbidades: obesidade. Óbito dia 24/03/21 no Hospital Osvaldo Cruz.
5. Homem de 53 anos, residente em Palmas. Óbito dia 24/03/21 no Hospital Osvaldo Cruz.
6. Homem de 49 anos, residente em Porto Nacional. Comorbidades: hipertensão. Óbito dia 24/03/21 no Hospital Geral de Palmas.
7. Mulher de 76 anos, residente em Miracema do TO. Óbito dia 24/03/21 no Hospital Geral de Palmas.
8. Mulher de 74 anos, residente em Porto Nacional. Comorbidades: hipertensão. Óbito dia 24/03/21 no Hospital Osvaldo Cruz.
9. Homem de 29 anos, residente em Porto Nacional. Óbito dia 24/03/21 no Hospital Geral de Palmas.
10. Mulher de 80 anos, residente em Palmas. Comorbidades: senilidade. Óbito dia 25/03/21 no Hospital Geral de Palmas.
11. Homem de 69 anos, residente em Nova Olinda. Óbito em 25/03/21 no Hospital Regional de Araguaína.
12. Mulher de 60 anos, residente em Araguaína. Óbito em 24/03/21 no Hospital Municipal de Campanha de Araguaína.
13. Mulher de 80 anos, residente em Araguaína. Comorbidades: hipertensão Óbito em 24/03/21 no Hospital Municipal de Campanha de Araguaína.
14. Mulher de 70 anos, residente em Tabocão. Comorbidades: hipertensão. Óbito em 25/03/21 no Hospital Regional de Guaraí.
15. Homem de 39 anos, residente em São Miguel do Tocantins. Óbito em 25/03/21 no Hospital Regional de Augustinópolis.
16. Homem de 40 anos, residente em Colinas do Tocantins. Óbito em 24/03/21 no Hospital Regional de Augustinópolis.
17. Mulher de 66 anos, residente em Buriti do Tocantins. Comorbidades: hipertensão. Óbito em 23/03/21 no Hospital Regional de Augustinópolis.
18. Homem de 93 anos, residente em São Miguel do Tocantins. Óbito em 26/02/21 no Hospital Regional de Augustinópolis.
19. Mulher de 79 anos, residente em Nova Olinda. Comorbidade: Cardiopatia crônica. Óbito em 14/03/2021 no Hospital Municipal de Araguaína.
20. Homem de 66 anos, residente em Palmas. Óbito dia 25/03/21 no Hospital Regional de Gurupi.
21. Homem de 82 anos, residente em Formoso do Araguaia. Óbito em 24/03/21 no Hospital Regional de Gurupi.
22. Homem de 55 anos, residente em Monte Santo. Comorbidades: diabetes e hipertensão. Óbito em 21/03/21 no Hospital Regional de Paraíso.
23. Mulher de 38 anos, residente em Miranorte. Comorbidades: obesidade mórbida. Óbito em 24/03/21 no Hospital Regional de Miracema.
24. Mulher de 39 anos, residente em Porto Nacional. Óbito dia 25/03/21 no Hospital Geral de Palmas.
25. Homem de 71 anos, residente em Cristalândia. Comorbidades: hipertensão e doença pulmonar. Óbito dia 25/03/21 no Hospital Palmas Medical.
26. Mulher de 62 anos, residente em Palmas. Comorbidades: diabetes. Óbito dia 25/03/21 no Hospital Geral de Palmas.
27. Mulher de 54 anos, residente em Porto Nacional. Óbito dia 25/03/21 no Hospital Geral de Palmas.
28. Homem de 59 anos, residente em Palmas. Comorbidades: hipertensão e epilepsia. Óbito em 09/03/21 na UPA NORTE - Palmas.

29. Homem de 27 anos, residente em Gurupi. Comorbidades: doença pulmonar. Óbito dia 26/03/21 no Hospital Regional de Gurupi.

30. Homem de 67 anos, residente em Palmeirópolis. Óbito dia 26/03/2021 no Hospital Regional de Gurupi.

O DETALHAMENTO DOS CASOS ACUMULADOS PODEM SER ACESSADOS NO SITE DA SECRETARIA DA SAÚDE  
[integra.saude.to.gov.br/covid19](http://integra.saude.to.gov.br/covid19)

### OBSERVAÇÕES:

O Estado possui uma plataforma onde todos podem acompanhar os números da Covid-19 no Tocantins: <http://coronavirus.to.gov.br>

A Secretaria de Estado da Saúde (SES) esclarece que o banco de dados do Estado é dinâmico, em virtude do fechamento das investigações epidemiológicas, que alteram principalmente locais de residência dos casos positivos, trazendo modificações diárias no acumulado dos municípios e no total geral do Estado.

Os dados consolidados neste boletim são referentes às notificações recebidas no último dia, que podem abordar resultados diagnosticados em dias anteriores e notificados posteriormente ao Cievs Estadual. Para manter a credibilidade dos dados contabilizados, os gráficos apresentam a distribuição de novos casos de acordo com a data do diagnóstico e não sua notificação, por parte dos municípios. Em cada edição, o boletim apresenta a distribuição dos novos casos também por este critério.

Todas as informações que constam no boletim são provenientes dos sistemas oficiais do Ministério da Saúde alimentados pelos municípios:

**Sistema Gerenciador de Ambiente Laboratorial (GAL)** é o sistema utilizado pelos municípios para cadastro das mostras que serão encaminhadas ao Lacen para realização dos exames.

**E-SUS-VE** é a ferramenta de registro de notificação de casos suspeitos da Covid-19.

**SIVEP-Gripe**, é o Sistema de Informação da Vigilância Epidemiológica da Gripe, utilizado para notificação dos casos de Síndrome Respiratória Aguda Grave (SRAG) em unidades hospitalares e unidades de Pronto Atendimento (UPA).

**SIM** é o sistema de Informação sobre mortalidade, desenvolvido pelo Ministério da Saúde para unificação dos dados sobre óbitos no país.

Considerando o aumento recente de casos positivos que tem demandado tempo excessivo para confirmação de residências junto aos municípios, o Estado prevê o preenchimento correto de informações nas plataformas que serão utilizadas para consolidação dos boletins diários e a atualização da residência nos cartões SUS utilizado nos cadastros dos sistemas.

**O Estado não irá confirmar residências junto aos municípios, estes devem ficar atentos aos dados informados nos Boletins Epidemiológicos diários, nos sistemas de notificação e cadastros de exames no Lacen.**

Qualquer divergência deverá ser informada ao Cievs/COE do Estado que fará as correções nos próximos boletins.

Os dados contidos no boletim são consolidados com resultados de exames realizados no Lacen e notificações recebidas dos municípios até as 23:59h do último dia.